

---

# Nationale Studenten Enquête

---

Universiteit Utrecht

M Mathematische Wetenschappen - Faculteit Betawetenschappen

---

## OPLEIDINGSRAPPORTAGE

---

Juni 2011

## Inleiding

De Nationale Studentenenquête (NSE) is een grootschalig landelijk onderzoek waarin jaarlijks alle studenten binnen het hoger onderwijs worden uitgenodigd om hun mening te geven over opleidingen aan hogescholen en universiteiten. Vele aspecten van de opleidingen in het hoger onderwijs komen aan bod in de enquête: de inhoud van de opleiding, verworven vaardigheden, voorbereiding op de beroepsloopbaan, docenten, informatie vanuit de opleiding, studiefaciliteiten, toetsing en beoordeling, studieroosters, studielast en studiebegeleiding. Ook wordt gevraagd naar de mening van studenten over de stad waarin zij studeren en over de beschikbaarheid en betaalbaarheid van studentenkamers. Studenten krijgen daarnaast de mogelijkheid om zelf wensen of ideeën voor verbetering van de opleiding kenbaar te maken.

Goede studiekeuzeinformatie draagt bij aan de kwaliteit en transparantie van het hoger onderwijs. Vanuit die gedachte heeft het ministerie van OCW in overleg met de instellingen voor hoger onderwijs aan Studiekeuze123 de opdracht gegeven om de Nationale Studentenenquête te organiseren. Door deelname aan de NSE dragen studenten bij aan een transparant en kwalitatief hoogwaardig hoger onderwijs in Nederland. Studiekeuze123 heeft middels een Europese aanbesteding de uitvoering van de NSE neergelegd bij het onafhankelijke onderzoeksbureau ResearchNed.

De NSE valt onder verantwoordelijkheid van Stichting Studiekeuze123. Stichting Studiekeuze123 is een initiatief van de HBO-raad, NRTO (voorheen PAEPON), VSNU en de studentenorganisaties LSVb en ISO, en vertegenwoordigt daarmee het gehele hoger onderwijs. De Nationale Studentenenquête is hiermee dus met recht een publiek initiatief.

De NSE is dé nationale enquête onder studenten over hun beoordeling van de opleidingen aan Nederlandse universiteiten en hogescholen. Dit is te danken aan de kwaliteit van en de hoge deelname aan het onderzoek.

De Nationale Studentenenquête 2011 is afgesloten. Hierbij vindt u de rapportages op opleidingsniveau van de Universiteit Utrecht. Deze gegevens zijn door de afdeling Onderwijs en Onderzoek van de Universitaire Bestuursdienst ontsloten. Deze rapportages zijn een belangrijke, jaarlijks terugkerende, meting onder onze studenten en nemen dus ook een prominente positie in binnen de interne kwaliteitszorg van ons onderwijs.

Rapportage is desgewenst ook beschikbaar als SPSS of Excell-document. Opvraag hiervan kan door een email te sturen aan [H.vanderStoep@uu.nl](mailto:H.vanderStoep@uu.nl). Ook zijn de belangrijkste resultaten te vinden op Business Objects ([www.facts.universiteitutrecht.nl](http://www.facts.universiteitutrecht.nl))

## Grafiekdefinitie

In de Nationale Studenten Enquête zijn twee soorten vragen te onderscheiden. Het onderscheid komt voort uit het meetniveau van de vragen. De meetniveaus die voorkomen zijn ordinaal en interval.

### Nominaal

Voor de nominale vragen met een select aantal antwoordcategorieën is gekozen voor een donutdiagram. Het voordeel is dat er snel inzicht verkregen kan worden in de verhoudingen tussen in aantal tussen de antwoordcategorieën en de domeinen. Het nadeel is dat uit de grafiek niet kan worden afgeleid of er een significant verschil is tussen de domeinen.

Voorbeeld:

#### Hoogste vooropleiding waarvan diploma behaald

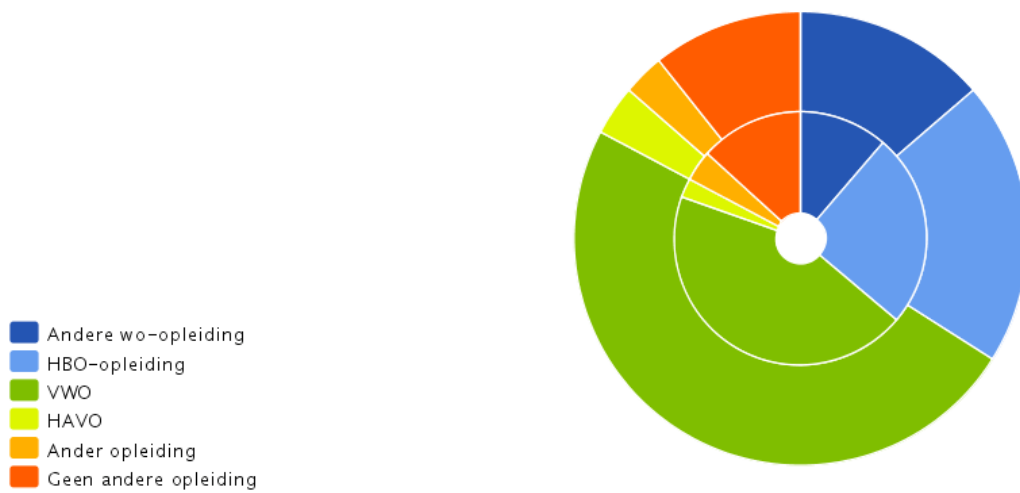

Elk domein heeft een eigen ring in het diagram. Onder de grafiek staat de tabel met de verschillende domeinen, weergegeven in het diagram van binnen naar buiten, met de aantallen en daaronder de percentages.

### Ordinaal

De ordinale vragen zijn weergegeven als horizontale gestapelde staafdiagram. Aangezien het hier om een natuurlijke ordening gaat geeft dit overzichtelijk het verschil tussen de domeinen en de antwoorden weer. Het nadeel van deze weergave is dat er uit de grafiek niet op te maken is of er een significant verschil bestaat tussen de domeinen.

Voorbeeld:

#### Mate waarin functie goede perspectieven biedt voor verdere ontwikkeling van loopbaan

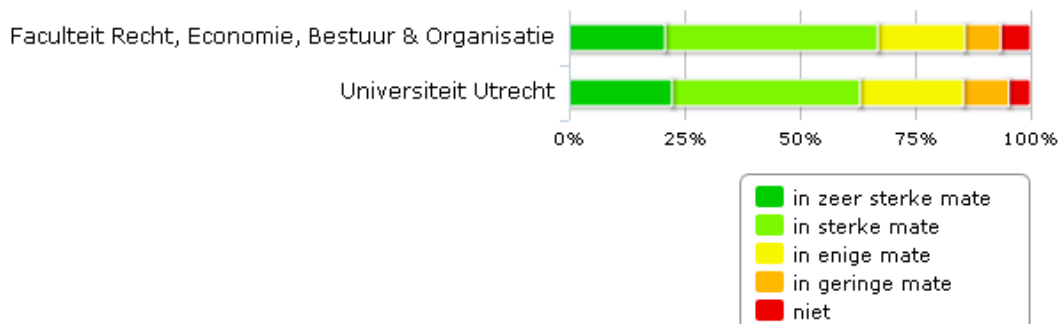

Onder het diagram wordt een tabel weergegeven met de aantallen en percentages per domein per antwoordcategorie.

## **Interval**

De vragen met het interval meetniveau zijn niet weergegeven in een diagram, maar zijn weergegeven in een tabel met de basis statistische gegevens; gemiddelde, standaard afwijking, aantal en modus (meest voorkomend).

## Ontbrekende waarden

In een aantal gevallen worden geen scores weergegeven. Verschillende redenen kunnen hieraan ten grondslag liggen.

In de eerste plaats kan het voorkomen dat door routing deze vraag is overgeslagen voor de betreffende respondent. Bijvoorbeeld als een vervolgvraag wordt gesteld indien een positief antwoord op een eerdere vraag is gesteld.

Daarnaast kan het voorkomen dat de vraag is overgeslagen doordat de respondent de vragenlijst niet heeft afgemaakt. De gegevens die wel ingevuld waren, zijn wel opgenomen in het rapport.

Indien geen van de respondenten in het betreffende domein de vraag hebben beantwoord, kunnen gemiddelde, standaard afwijking noch meest voorkomend worden berekend.

## Je studie in het algemeen

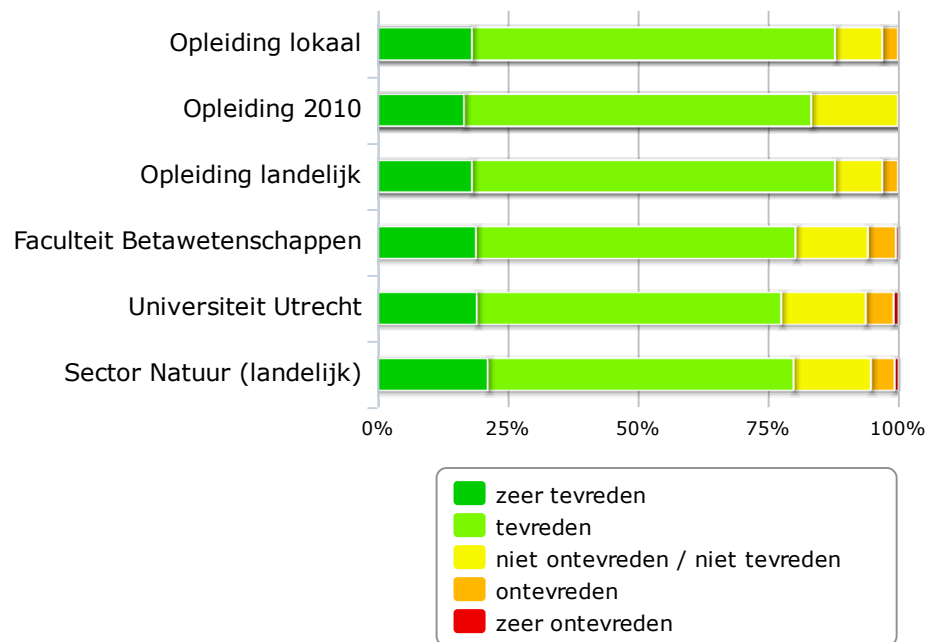

	<i>zeer ontevreden</i>	<i>ontevreden</i>	<i>niet ontevreden / niet tevreden</i>	<i>tevreden</i>	<i>zeer tevreden</i>
Opleiding lokaal	0	1	3	23	6
Opleiding 2010	0	0	5	20	5
Opleiding landelijk	0	1	3	23	6
Faculteit Betawetenschappen	3	31	80	353	109
Universiteit Utrecht	28	156	473	1704	557
Sector Natuur (landelijk)	17	101	330	1304	471
Opleiding lokaal	0%	3%	9%	70%	18%
Opleiding 2010	0%	0%	17%	67%	17%
Opleiding landelijk	0%	3%	9%	70%	18%
Faculteit Betawetenschappen	1%	5%	14%	61%	19%
Universiteit Utrecht	1%	5%	16%	58%	19%
Sector Natuur (landelijk)	1%	5%	15%	59%	21%

## De inhoud van de opleiding

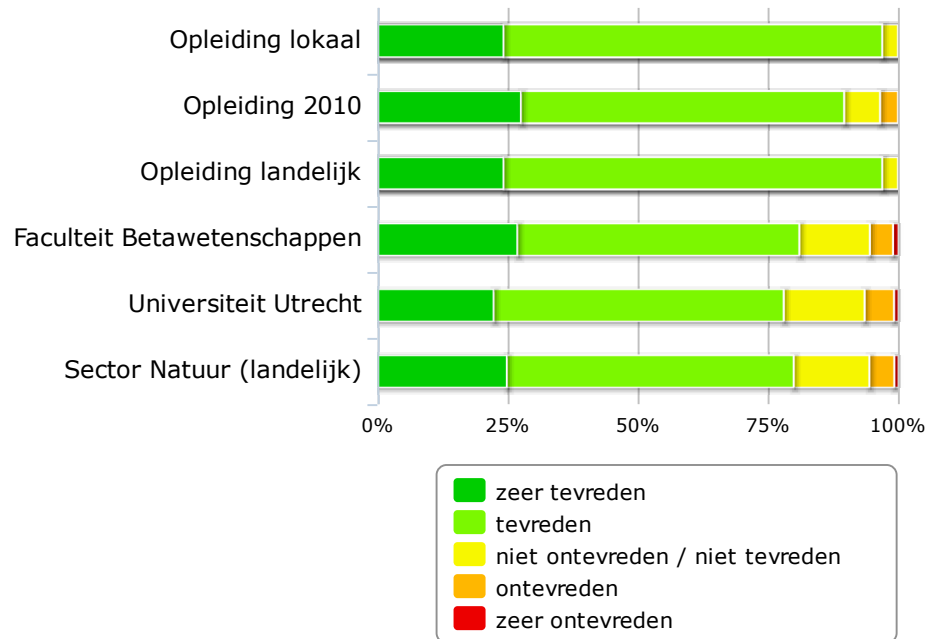

	<i>zeer ontevreden</i>	<i>ontevreden</i>	<i>niet ontevreden / niet tevreden</i>	<i>tevreden</i>	<i>zeer tevreden</i>
Opleiding lokaal	0	0	1	24	8
Opleiding 2010	0	1	2	18	8
Opleiding landelijk	0	0	1	24	8
Faculteit Betawetenschappen	6	25	76	304	151
Universiteit Utrecht	25	160	440	1578	633
Sector Natuur (landelijk)	18	104	316	1198	541
Opleiding lokaal	0%	0%	3%	73%	24%
Opleiding 2010	0%	3%	7%	62%	28%
Opleiding landelijk	0%	0%	3%	73%	24%
Faculteit Betawetenschappen	1%	4%	14%	54%	27%
Universiteit Utrecht	1%	6%	16%	56%	22%
Sector Natuur (landelijk)	1%	5%	15%	55%	25%

## De verworven algemene vaardigheden binnen je opleiding

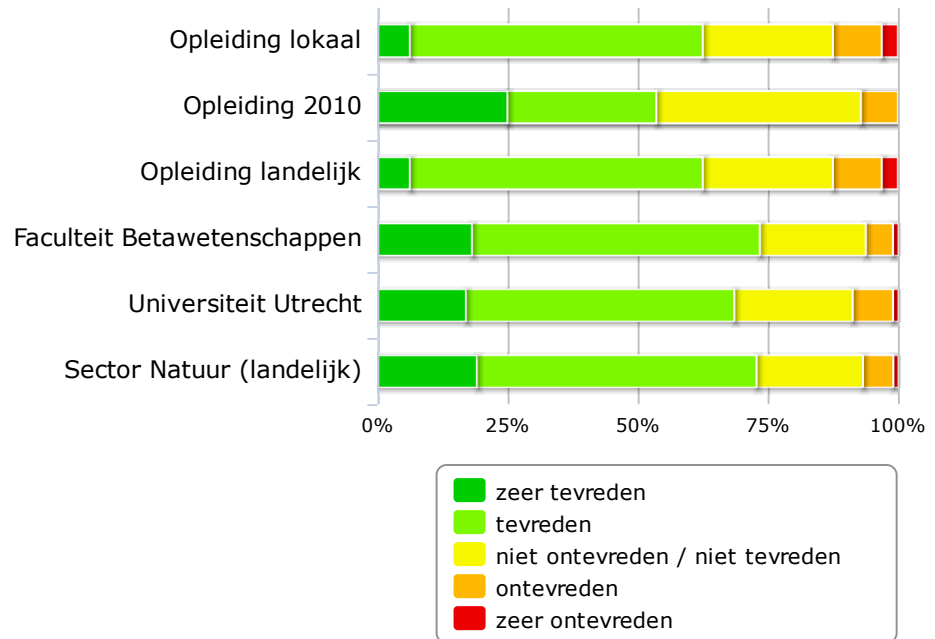

	<i>zeer ontevreden</i>	<i>ontevreden</i>	<i>niet ontevreden / niet tevreden</i>	<i>tevreden</i>	<i>zeer tevreden</i>
Opleiding lokaal	1	3	8	18	2
Opleiding 2010	0	2	11	8	7
Opleiding landelijk	1	3	8	18	2
Faculteit Betawetenschappen	6	29	113	307	101
Universiteit Utrecht	30	219	643	1456	481
Sector Natuur (landelijk)	22	126	442	1162	414
Opleiding lokaal	3%	9%	25%	56%	6%
Opleiding 2010	0%	7%	39%	29%	25%
Opleiding landelijk	3%	9%	25%	56%	6%
Faculteit Betawetenschappen	1%	5%	20%	55%	18%
Universiteit Utrecht	1%	8%	23%	51%	17%
Sector Natuur (landelijk)	1%	6%	20%	54%	19%

## De verworven wetenschappelijke vaardigheden/praktijkgericht onderzoek binnen je opleiding

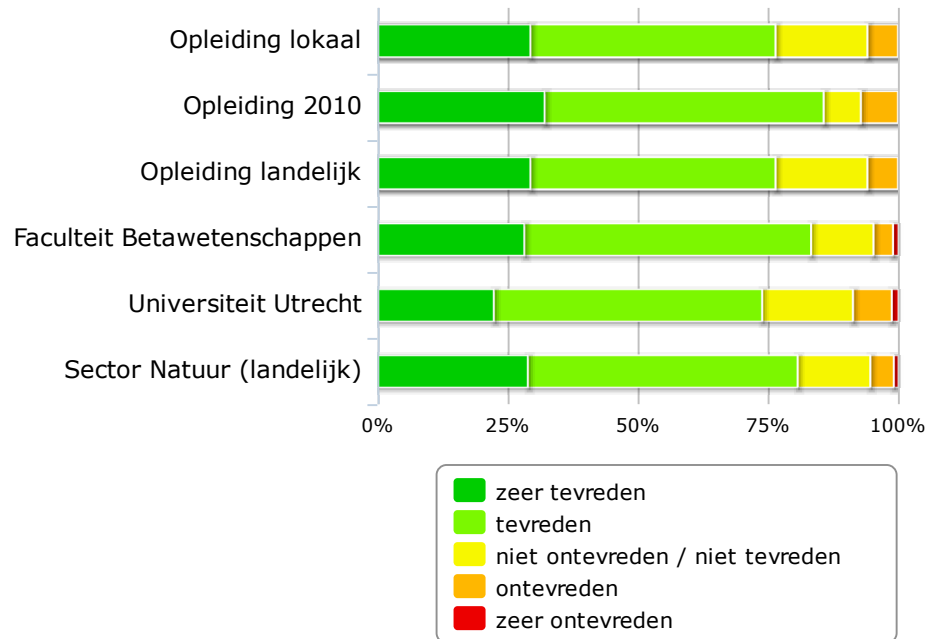

	<i>zeer ontevreden</i>	<i>ontevreden</i>	<i>niet ontevreden / niet tevreden</i>	<i>tevreden</i>	<i>zeer tevreden</i>
Opleiding lokaal	0	2	6	16	10
Opleiding 2010	0	2	2	15	9
Opleiding landelijk	0	2	6	16	10
Faculteit Betawetenschappen	6	21	67	308	158
Universiteit Utrecht	37	211	493	1457	633
Sector Natuur (landelijk)	20	98	303	1125	628
Opleiding lokaal	0%	6%	18%	47%	29%
Opleiding 2010	0%	7%	7%	54%	32%
Opleiding landelijk	0%	6%	18%	47%	29%
Faculteit Betawetenschappen	1%	4%	12%	55%	28%
Universiteit Utrecht	1%	7%	17%	51%	22%
Sector Natuur (landelijk)	1%	5%	14%	52%	29%

## De voorbereiding op de beroepsloopbaan

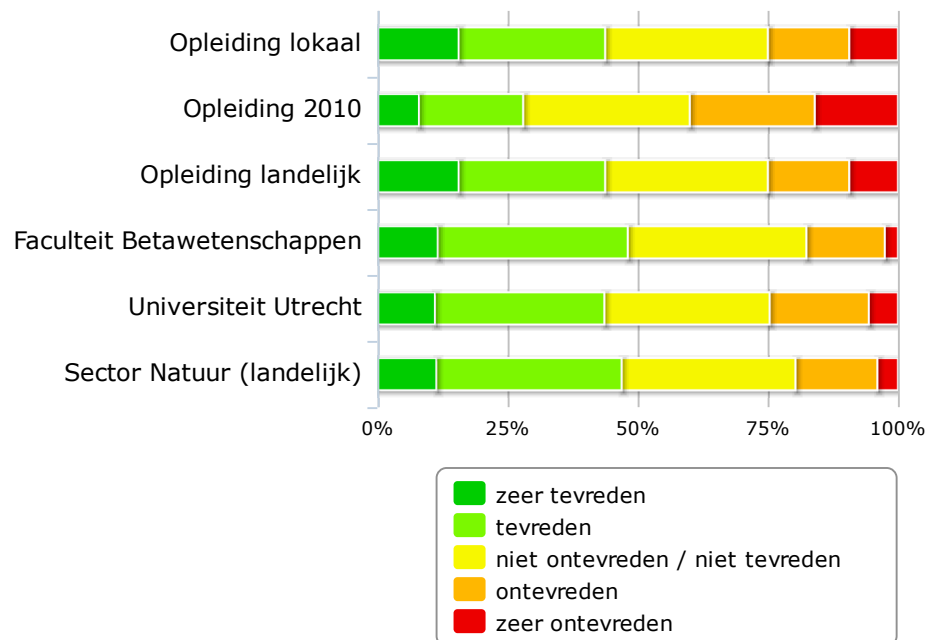

	<i>zeer ontevreden</i>	<i>ontevreden</i>	<i>niet ontevreden / niet tevreden</i>	<i>tevreden</i>	<i>zeer tevreden</i>
Opleiding lokaal	3	5	10	9	5
Opleiding 2010	4	6	8	5	2
Opleiding landelijk	3	5	10	9	5
Faculteit Betawetenschappen	14	83	189	201	64
Universiteit Utrecht	156	530	883	905	308
Sector Natuur (landelijk)	85	337	715	762	243
Opleiding lokaal	9%	16%	31%	28%	16%
Opleiding 2010	16%	24%	32%	20%	8%
Opleiding landelijk	9%	16%	31%	28%	16%
Faculteit Betawetenschappen	3%	15%	34%	36%	12%
Universiteit Utrecht	6%	19%	32%	33%	11%
Sector Natuur (landelijk)	4%	16%	33%	36%	11%

## De docenten van de opleiding

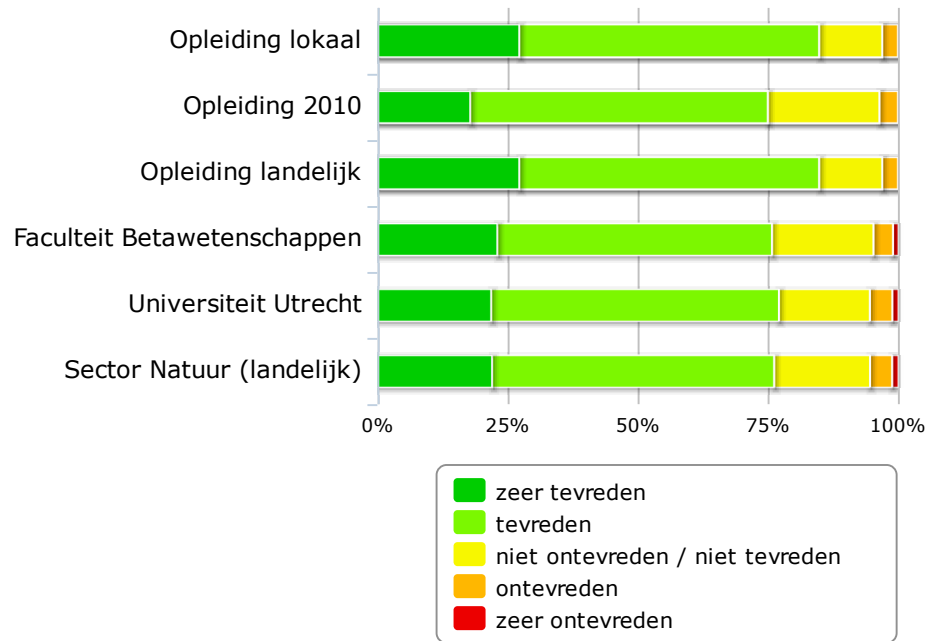

	<i>zeer ontevreden</i>	<i>ontevreden</i>	<i>niet ontevreden / niet tevreden</i>	<i>tevreden</i>	<i>zeer tevreden</i>
Opleiding lokaal	0	1	4	19	9
Opleiding 2010	0	1	6	16	5
Opleiding landelijk	0	1	4	19	9
Faculteit Betawetenschappen	6	21	109	295	129
Universiteit Utrecht	34	122	494	1563	619
Sector Natuur (landelijk)	27	92	400	1176	479
Opleiding lokaal	0%	3%	12%	58%	27%
Opleiding 2010	0%	4%	21%	57%	18%
Opleiding landelijk	0%	3%	12%	58%	27%
Faculteit Betawetenschappen	1%	4%	19%	53%	23%
Universiteit Utrecht	1%	4%	17%	55%	22%
Sector Natuur (landelijk)	1%	4%	18%	54%	22%

## De informatie vanuit je opleiding

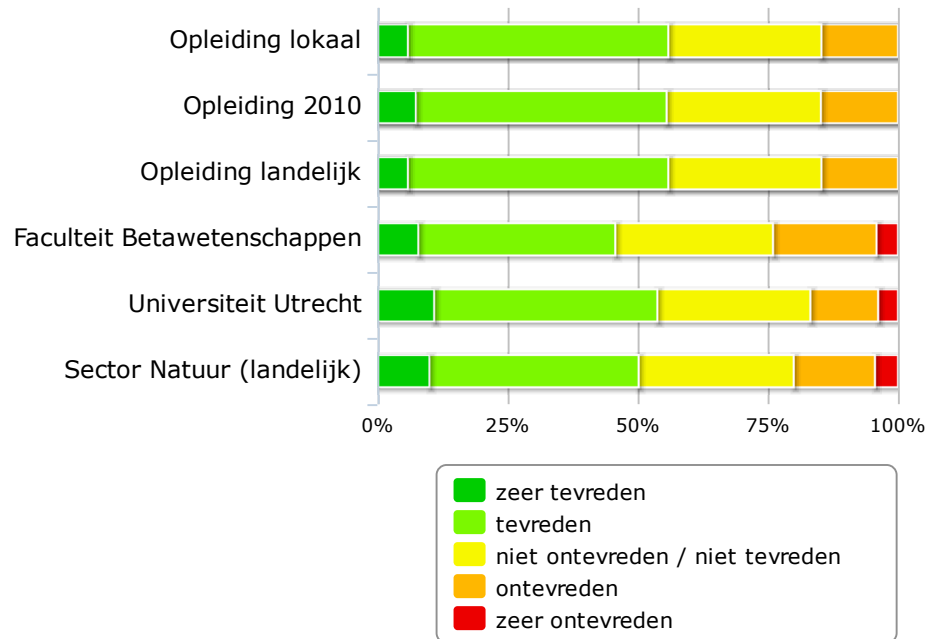

	<i>zeer ontevreden</i>	<i>ontevreden</i>	<i>niet ontevreden / niet tevreden</i>	<i>tevreden</i>	<i>zeer tevreden</i>
Opleiding lokaal	0	5	10	17	2
Opleiding 2010	0	4	8	13	2
Opleiding landelijk	0	5	10	17	2
Faculteit Betawetenschappen	23	111	169	211	44
Universiteit Utrecht	108	368	831	1212	309
Sector Natuur (landelijk)	96	338	645	870	217
Opleiding lokaal	0%	15%	29%	50%	6%
Opleiding 2010	0%	15%	30%	48%	7%
Opleiding landelijk	0%	15%	29%	50%	6%
Faculteit Betawetenschappen	4%	20%	30%	38%	8%
Universiteit Utrecht	4%	13%	29%	43%	11%
Sector Natuur (landelijk)	4%	16%	30%	40%	10%

## De studiefaciliteiten van je opleiding

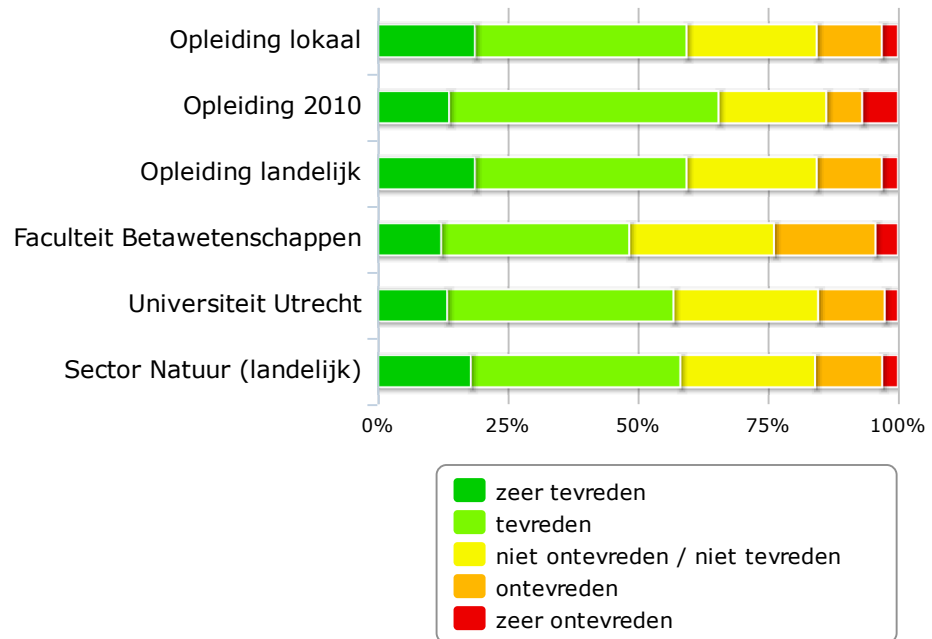

	<i>zeer ontevreden</i>	<i>ontevreden</i>	<i>niet ontevreden / niet tevreden</i>	<i>tevreden</i>	<i>zeer tevreden</i>
Opleiding lokaal	1	4	8	13	6
Opleiding 2010	2	2	6	15	4
Opleiding landelijk	1	4	8	13	6
Faculteit Betawetenschappen	24	108	154	200	68
Universiteit Utrecht	72	358	778	1217	376
Sector Natuur (landelijk)	66	279	560	871	389
Opleiding lokaal	3%	13%	25%	41%	19%
Opleiding 2010	7%	7%	21%	52%	14%
Opleiding landelijk	3%	13%	25%	41%	19%
Faculteit Betawetenschappen	4%	19%	28%	36%	12%
Universiteit Utrecht	3%	13%	28%	43%	13%
Sector Natuur (landelijk)	3%	13%	26%	40%	18%

## Toetsing en beoordeling

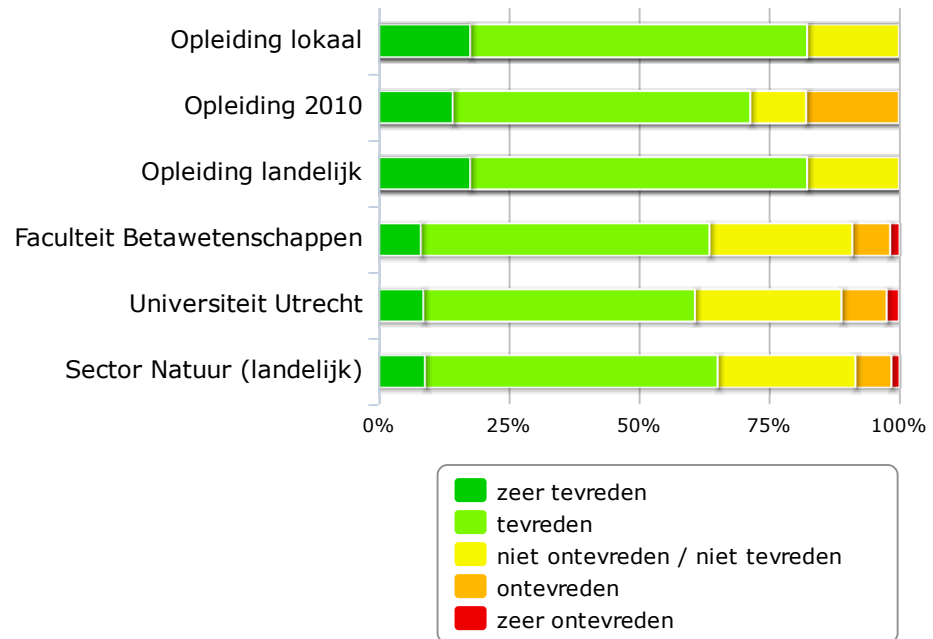

	<i>zeer ontevreden</i>	<i>ontevreden</i>	<i>niet ontevreden / niet tevreden</i>	<i>tevreden</i>	<i>zeer tevreden</i>
Opleiding lokaal	0	0	6	22	6
Opleiding 2010	0	5	3	16	4
Opleiding landelijk	0	0	6	22	6
Faculteit Betawetenschappen	10	40	151	305	45
Universiteit Utrecht	67	245	794	1471	244
Sector Natuur (landelijk)	34	149	570	1211	193
Opleiding lokaal	0%	0%	18%	65%	18%
Opleiding 2010	0%	18%	11%	57%	14%
Opleiding landelijk	0%	0%	18%	65%	18%
Faculteit Betawetenschappen	2%	7%	27%	55%	8%
Universiteit Utrecht	2%	9%	28%	52%	9%
Sector Natuur (landelijk)	2%	7%	26%	56%	9%

## De studieroosters

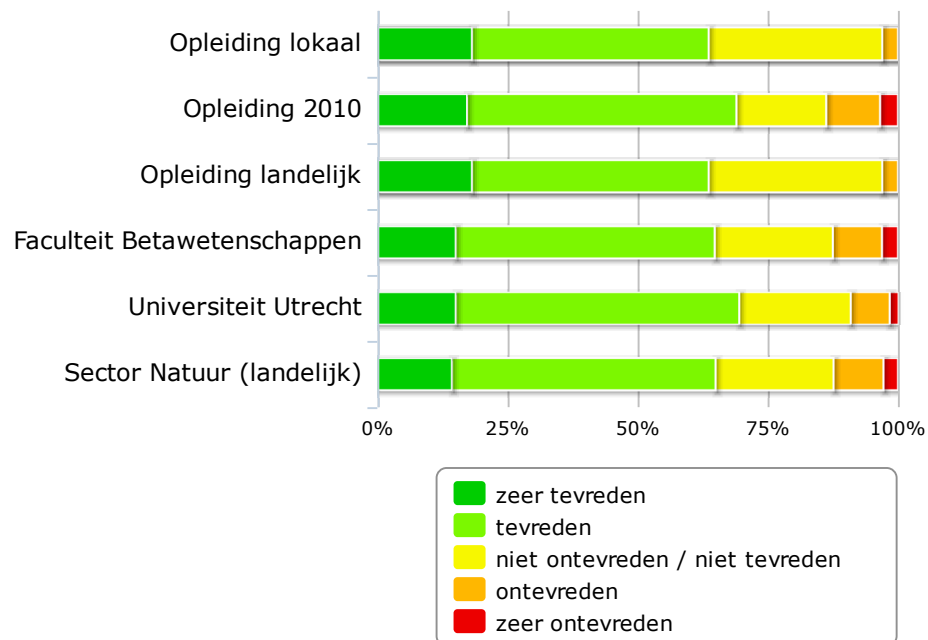

	<i>zeer ontevreden</i>	<i>ontevreden</i>	<i>niet ontevreden / niet tevreden</i>	<i>tevreden</i>	<i>zeer tevreden</i>
Opleiding lokaal	0	1	11	15	6
Opleiding 2010	1	3	5	15	5
Opleiding landelijk	0	1	11	15	6
Faculteit Betawetenschappen	17	52	125	274	83
Universiteit Utrecht	48	210	601	1528	423
Sector Natuur (landelijk)	60	206	487	1088	308
Opleiding lokaal	0%	3%	33%	45%	18%
Opleiding 2010	3%	10%	17%	52%	17%
Opleiding landelijk	0%	3%	33%	45%	18%
Faculteit Betawetenschappen	3%	9%	23%	50%	15%
Universiteit Utrecht	2%	7%	21%	54%	15%
Sector Natuur (landelijk)	3%	10%	23%	51%	14%

## De studielast

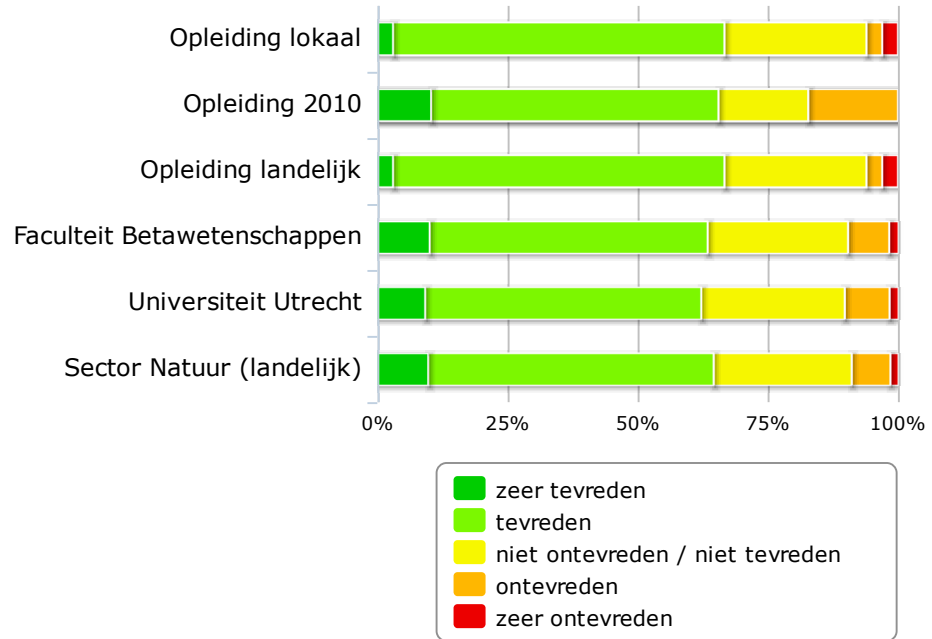

	<i>zeer ontevreden</i>	<i>ontevreden</i>	<i>niet ontevreden / niet tevreden</i>	<i>tevreden</i>	<i>zeer tevreden</i>
Opleiding lokaal	1	1	9	21	1
Opleiding 2010	0	5	5	16	3
Opleiding landelijk	1	1	9	21	1
Faculteit Betawetenschappen	10	44	150	297	56
Universiteit Utrecht	49	243	778	1497	260
Sector Natuur (landelijk)	34	161	574	1187	212
Opleiding lokaal	3%	3%	27%	64%	3%
Opleiding 2010	0%	17%	17%	55%	10%
Opleiding landelijk	3%	3%	27%	64%	3%
Faculteit Betawetenschappen	2%	8%	27%	53%	10%
Universiteit Utrecht	2%	9%	28%	53%	9%
Sector Natuur (landelijk)	2%	7%	26%	55%	10%

## De studiebegeleiding

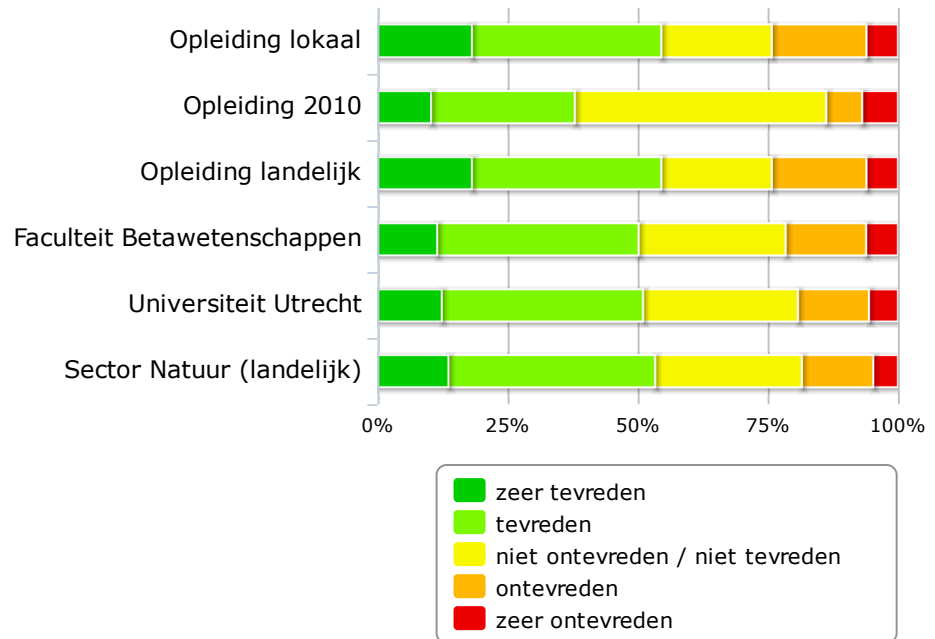

	<i>zeer ontevreden</i>	<i>ontevreden</i>	<i>niet ontevreden / niet tevreden</i>	<i>tevreden</i>	<i>zeer tevreden</i>
Opleiding lokaal	2	6	7	12	6
Opleiding 2010	2	2	14	8	3
Opleiding landelijk	2	6	7	12	6
Faculteit Betawetenschappen	34	86	157	215	64
Universiteit Utrecht	156	381	831	1079	346
Sector Natuur (landelijk)	102	295	606	853	294
Opleiding lokaal	6%	18%	21%	36%	18%
Opleiding 2010	7%	7%	48%	28%	10%
Opleiding landelijk	6%	18%	21%	36%	18%
Faculteit Betawetenschappen	6%	15%	28%	39%	12%
Universiteit Utrecht	6%	14%	30%	39%	12%
Sector Natuur (landelijk)	5%	14%	28%	40%	14%

## De overige faciliteiten en de studieomgeving

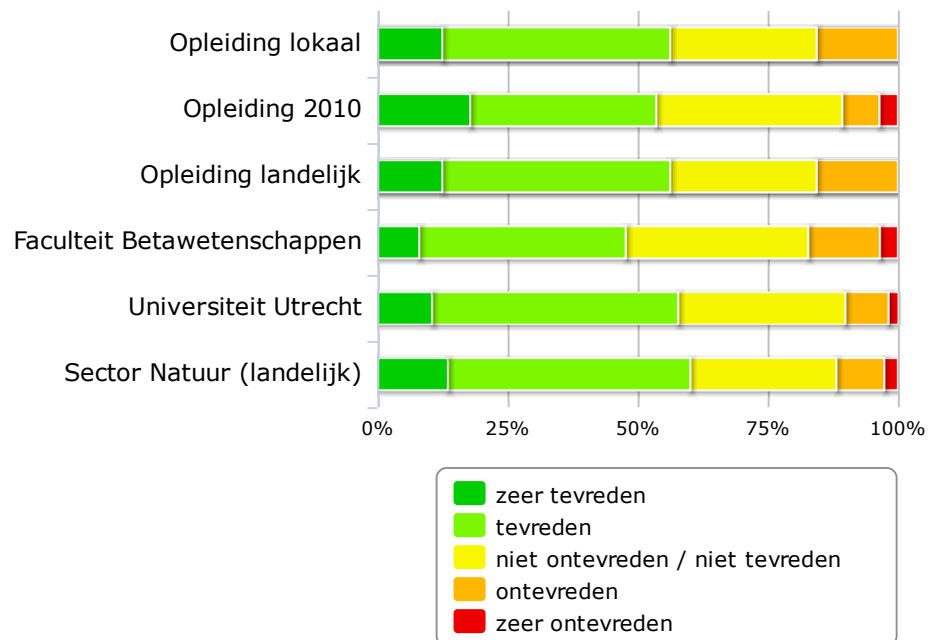

	<i>zeer ontevreden</i>	<i>ontevreden</i>	<i>niet ontevreden / niet tevreden</i>	<i>tevreden</i>	<i>zeer tevreden</i>
Opleiding lokaal	0	5	9	14	4
Opleiding 2010	1	2	10	10	5
Opleiding landelijk	0	5	9	14	4
Faculteit Betawetenschappen	19	75	191	216	44
Universiteit Utrecht	53	230	887	1307	291
Sector Natuur (landelijk)	56	196	597	991	289
Opleiding lokaal	0%	16%	28%	44%	13%
Opleiding 2010	4%	7%	36%	36%	18%
Opleiding landelijk	0%	16%	28%	44%	13%
Faculteit Betawetenschappen	3%	14%	35%	40%	8%
Universiteit Utrecht	2%	8%	32%	47%	11%
Sector Natuur (landelijk)	3%	9%	28%	47%	14%

## De algemene sfeer op je opleiding

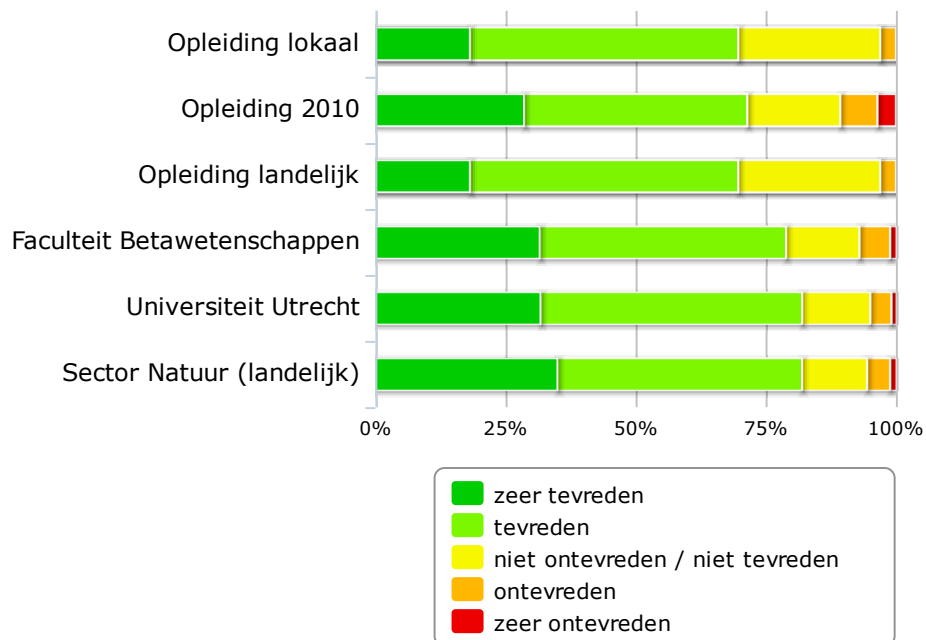

	<i>zeer ontevreden</i>	<i>ontevreden</i>	<i>niet ontevreden / niet tevreden</i>	<i>tevreden</i>	<i>zeer tevreden</i>
Opleiding lokaal	0	1	9	17	6
Opleiding 2010	1	2	5	12	8
Opleiding landelijk	0	1	9	17	6
Faculteit Betawetenschappen	7	33	79	265	177
Universiteit Utrecht	28	115	370	1420	897
Sector Natuur (landelijk)	27	96	271	1019	759
Opleiding lokaal	0%	3%	27%	52%	18%
Opleiding 2010	4%	7%	18%	43%	29%
Opleiding landelijk	0%	3%	27%	52%	18%
Faculteit Betawetenschappen	1%	6%	14%	47%	32%
Universiteit Utrecht	1%	4%	13%	50%	32%
Sector Natuur (landelijk)	1%	4%	12%	47%	35%

## De mate waarin je betrokken wordt bij de verbetering van je opleiding

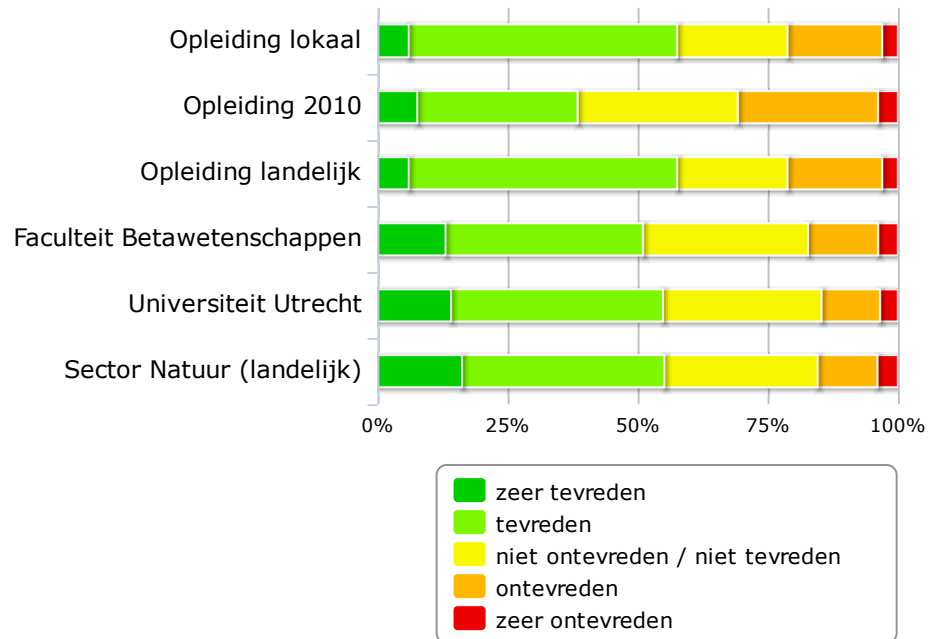

	<i>zeer ontevreden</i>	<i>ontevreden</i>	<i>niet ontevreden / niet tevreden</i>	<i>tevreden</i>	<i>zeer tevreden</i>
Opleiding lokaal	1	6	7	17	2
Opleiding 2010	1	7	8	8	2
Opleiding landelijk	1	6	7	17	2
Faculteit Betawetenschappen	21	74	174	208	72
Universiteit Utrecht	96	312	846	1130	394
Sector Natuur (landelijk)	84	244	626	826	346
Opleiding lokaal	3%	18%	21%	52%	6%
Opleiding 2010	4%	27%	31%	31%	8%
Opleiding landelijk	3%	18%	21%	52%	6%
Faculteit Betawetenschappen	4%	13%	32%	38%	13%
Universiteit Utrecht	3%	11%	30%	41%	14%
Sector Natuur (landelijk)	4%	11%	29%	39%	16%

<b>Inhoud (themascore)</b>	<b><i>gemiddelde</i></b>	<b><i>standaard afwijking</i></b>	<b><i>aantal</i></b>	<b><i>meest voorkomend</i></b>
Opleiding lokaal	4,08	0,44	36	4,11
Opleiding 2010	4,1	0,51	36	4
Opleiding landelijk	4,08	0,44	36	4,11
Faculteit Betawetenschappen	3,86	0,59	606	4
Universiteit Utrecht	3,78	0,64	3058	4
Sector Natuur landelijk	3,85	0,63	2520	4

## Het niveau van je opleiding

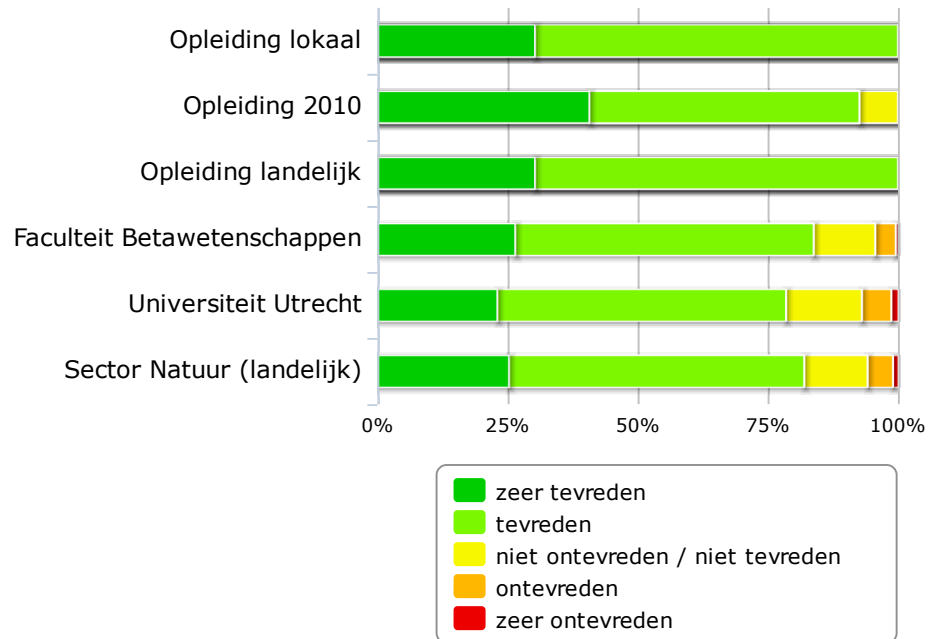

	<i>zeer ontevreden</i>	<i>ontevreden</i>	<i>niet ontevreden / niet tevreden</i>	<i>tevreden</i>	<i>zeer tevreden</i>
Opleiding lokaal	0	0	0	23	10
Opleiding 2010	0	0	2	14	11
Opleiding landelijk	0	0	0	23	10
Faculteit Betawetenschappen	3	22	66	320	148
Universiteit Utrecht	39	158	407	1550	645
Sector Natuur (landelijk)	23	105	262	1220	545
Opleiding lokaal	0%	0%	0%	70%	30%
Opleiding 2010	0%	0%	7%	52%	41%
Opleiding landelijk	0%	0%	0%	70%	30%
Faculteit Betawetenschappen	1%	4%	12%	57%	26%
Universiteit Utrecht	1%	6%	15%	55%	23%
Sector Natuur (landelijk)	1%	5%	12%	57%	25%

## De aansluiting van de inhoud bij het beeld dat je van je opleiding had

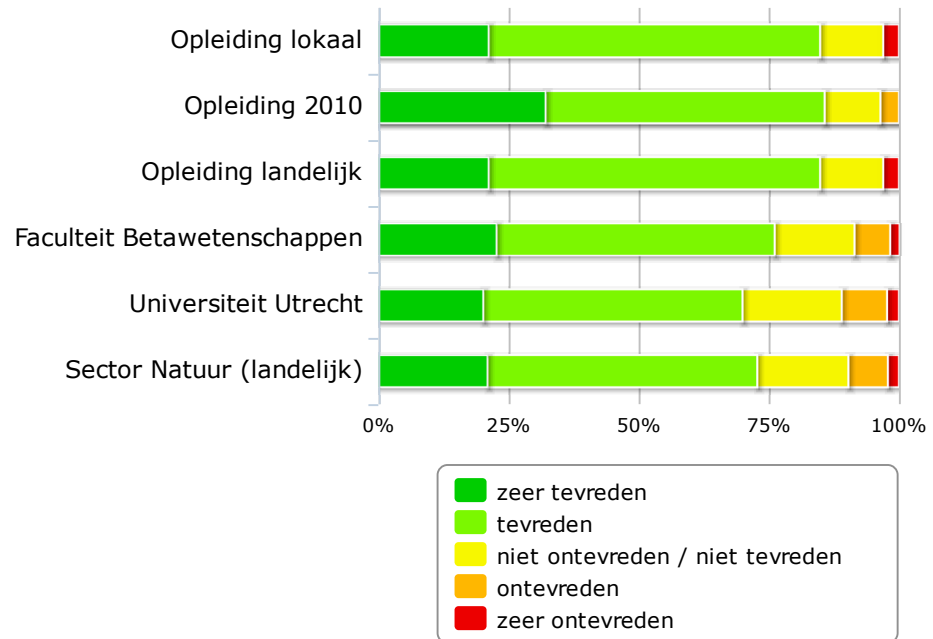

	<i>zeer ontevreden</i>	<i>ontevreden</i>	<i>niet ontevreden / niet tevreden</i>	<i>tevreden</i>	<i>zeer tevreden</i>
Opleiding lokaal	1	0	4	21	7
Opleiding 2010	0	1	3	15	9
Opleiding landelijk	1	0	4	21	7
Faculteit Betawetenschappen	10	38	85	296	126
Universiteit Utrecht	64	243	532	1389	563
Sector Natuur (landelijk)	46	163	376	1113	451
Opleiding lokaal	3%	0%	12%	64%	21%
Opleiding 2010	0%	4%	11%	54%	32%
Opleiding landelijk	3%	0%	12%	64%	21%
Faculteit Betawetenschappen	2%	7%	15%	53%	23%
Universiteit Utrecht	2%	9%	19%	50%	20%
Sector Natuur (landelijk)	2%	8%	17%	52%	21%

## De aansluiting van je opleiding bij je vooropleiding

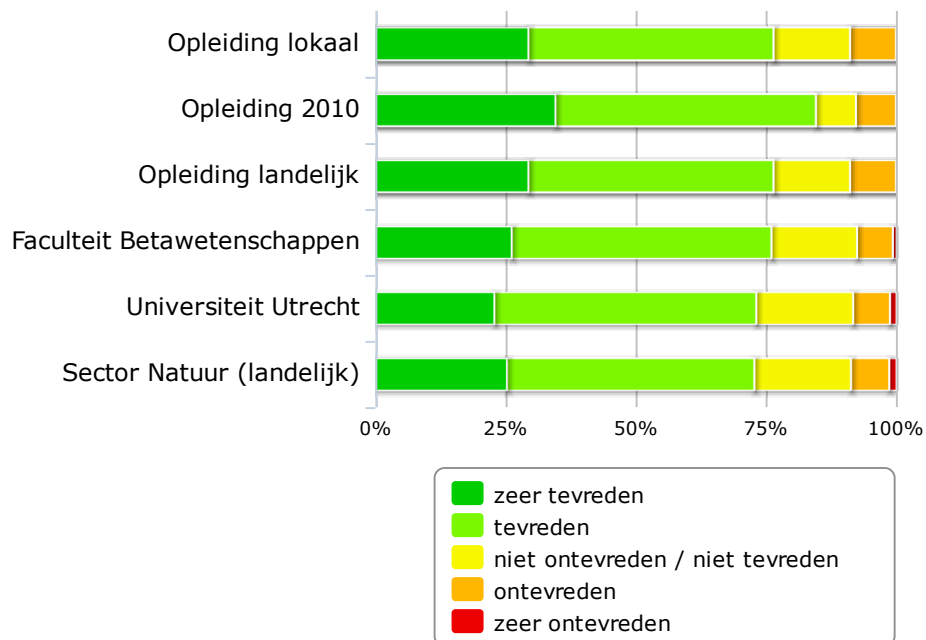

	<i>zeer ontevreden</i>	<i>ontevreden</i>	<i>niet ontevreden / niet tevreden</i>	<i>tevreden</i>	<i>zeer tevreden</i>
Opleiding lokaal	0	3	5	16	10
Opleiding 2010	0	2	2	13	9
Opleiding landelijk	0	3	5	16	10
Faculteit Betawetenschappen	4	38	91	276	145
Universiteit Utrecht	35	195	512	1385	630
Sector Natuur (landelijk)	30	157	396	1014	540
Opleiding lokaal	0%	9%	15%	47%	29%
Opleiding 2010	0%	8%	8%	50%	35%
Opleiding landelijk	0%	9%	15%	47%	29%
Faculteit Betawetenschappen	1%	7%	16%	50%	26%
Universiteit Utrecht	1%	7%	19%	50%	23%
Sector Natuur (landelijk)	1%	7%	19%	47%	25%

## De mate waarin de inhoud van je opleiding stimulerend is

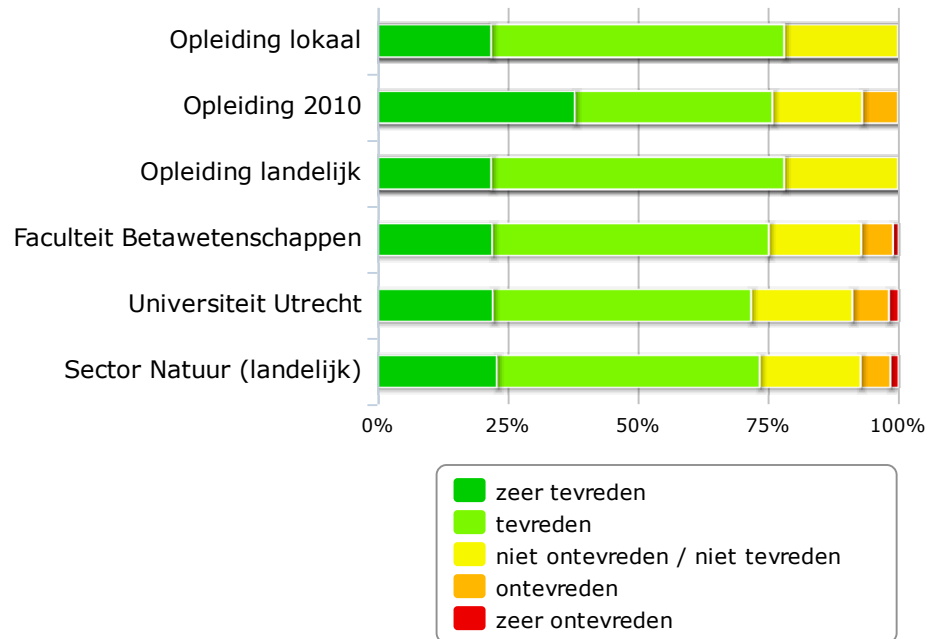

	<i>zeer ontevreden</i>	<i>ontevreden</i>	<i>niet ontevreden / niet tevreden</i>	<i>tevreden</i>	<i>zeer tevreden</i>
Opleiding lokaal	0	0	7	18	7
Opleiding 2010	0	2	5	11	11
Opleiding landelijk	0	0	7	18	7
Faculteit Betawetenschappen	6	34	99	296	123
Universiteit Utrecht	52	196	543	1385	619
Sector Natuur (landelijk)	34	123	417	1086	494
Opleiding lokaal	0%	0%	22%	56%	22%
Opleiding 2010	0%	7%	17%	38%	38%
Opleiding landelijk	0%	0%	22%	56%	22%
Faculteit Betawetenschappen	1%	6%	18%	53%	22%
Universiteit Utrecht	2%	7%	19%	50%	22%
Sector Natuur (landelijk)	2%	6%	19%	50%	23%

## De aansluiting van de inhoud van je opleiding bij actuele ontwikkelingen

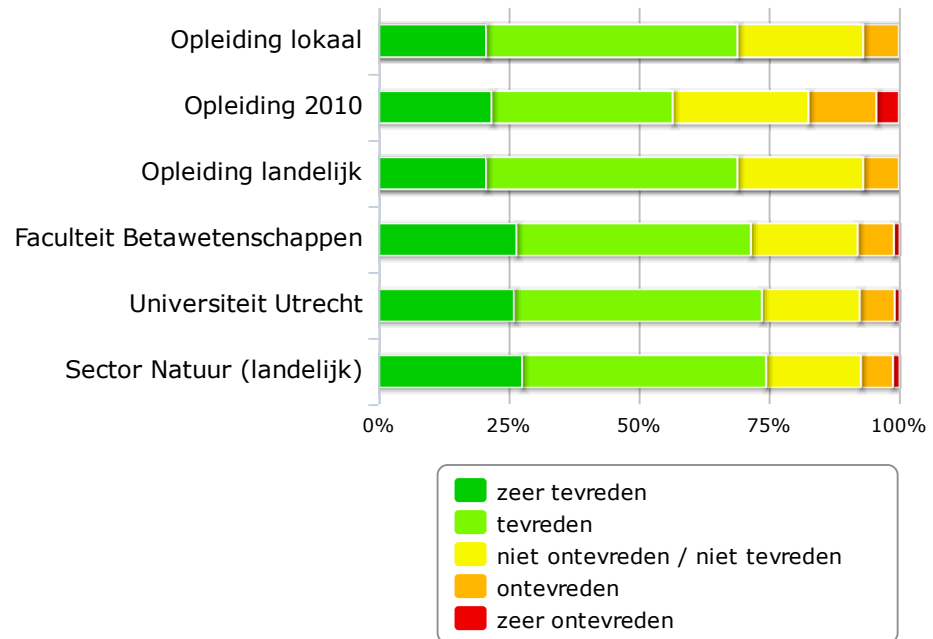

	<i>zeer ontevreden</i>	<i>ontevreden</i>	<i>niet ontevreden / niet tevreden</i>	<i>tevreden</i>	<i>zeer tevreden</i>
Opleiding lokaal	0	2	7	14	6
Opleiding 2010	1	3	6	8	5
Opleiding landelijk	0	2	7	14	6
Faculteit Betawetenschappen	6	38	112	246	145
Universiteit Utrecht	26	186	519	1315	720
Sector Natuur (landelijk)	27	131	387	996	587
Opleiding lokaal	0%	7%	24%	48%	21%
Opleiding 2010	4%	13%	26%	35%	22%
Opleiding landelijk	0%	7%	24%	48%	21%
Faculteit Betawetenschappen	1%	7%	20%	45%	27%
Universiteit Utrecht	1%	7%	19%	48%	26%
Sector Natuur (landelijk)	1%	6%	18%	47%	28%

## De samenhang tussen de verschillende onderdelen van je opleiding

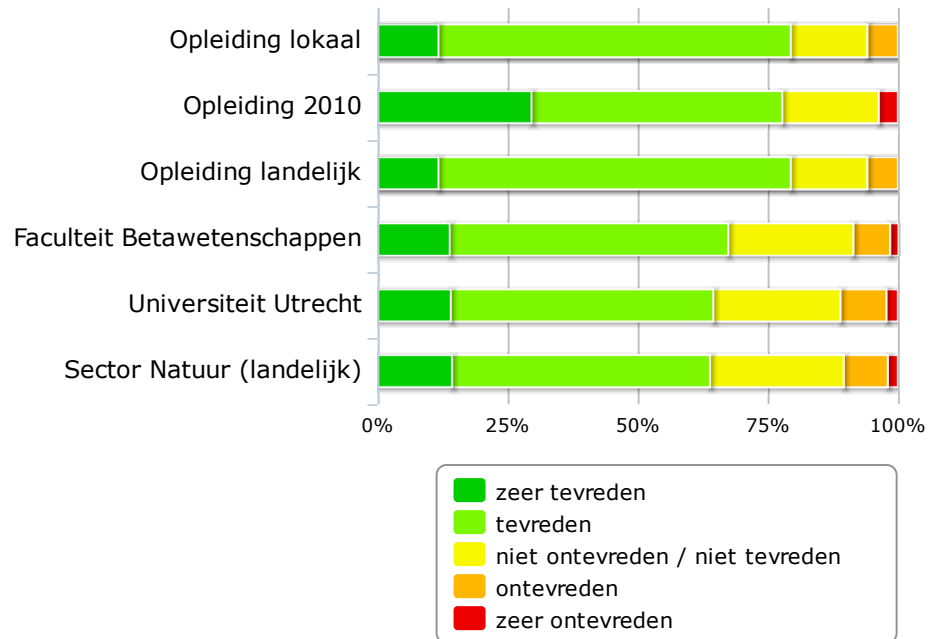

	<i>zeer ontevreden</i>	<i>ontevreden</i>	<i>niet ontevreden / niet tevreden</i>	<i>tevreden</i>	<i>zeer tevreden</i>
Opleiding lokaal	0	2	5	23	4
Opleiding 2010	1	0	5	13	8
Opleiding landelijk	0	2	5	23	4
Faculteit Betawetenschappen	9	39	133	296	77
Universiteit Utrecht	62	246	681	1405	394
Sector Natuur (landelijk)	42	181	551	1061	308
Opleiding lokaal	0%	6%	15%	68%	12%
Opleiding 2010	4%	0%	19%	48%	30%
Opleiding landelijk	0%	6%	15%	68%	12%
Faculteit Betawetenschappen	2%	7%	24%	53%	14%
Universiteit Utrecht	2%	9%	24%	50%	14%
Sector Natuur (landelijk)	2%	8%	26%	50%	14%

## De in jouw opleiding gehanteerde werkvormen

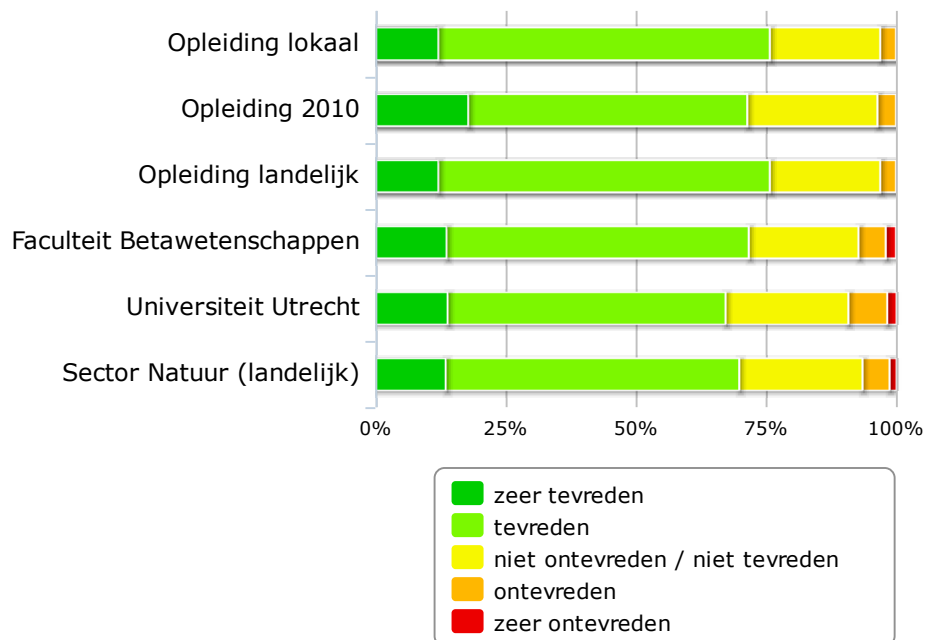

	<i>zeer ontevreden</i>	<i>ontevreden</i>	<i>niet ontevreden / niet tevreden</i>	<i>tevreden</i>	<i>zeer tevreden</i>
Opleiding lokaal	0	1	7	21	4
Opleiding 2010	0	1	7	15	5
Opleiding landelijk	0	1	7	21	4
Faculteit Betawetenschappen	11	29	117	322	76
Universiteit Utrecht	50	208	657	1487	387
Sector Natuur (landelijk)	29	111	506	1205	289
Opleiding lokaal	0%	3%	21%	64%	12%
Opleiding 2010	0%	4%	25%	54%	18%
Opleiding landelijk	0%	3%	21%	64%	12%
Faculteit Betawetenschappen	2%	5%	21%	58%	14%
Universiteit Utrecht	2%	7%	24%	53%	14%
Sector Natuur (landelijk)	1%	5%	24%	56%	14%

## De mogelijkheid die je opleiding je biedt om zelf de inhoud te bepalen

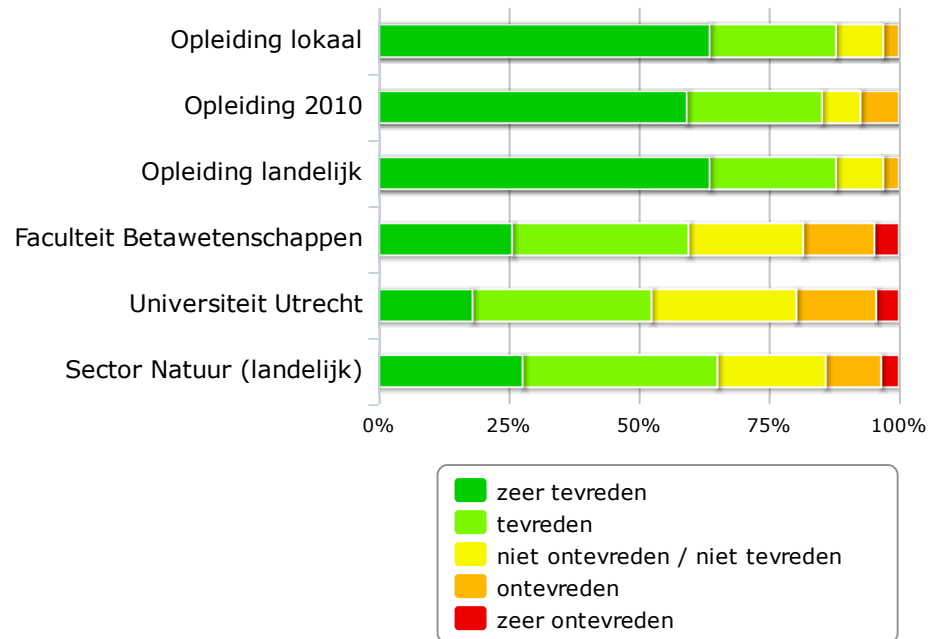

	<i>zeer ontevreden</i>	<i>ontevreden</i>	<i>niet ontevreden / niet tevreden</i>	<i>tevreden</i>	<i>zeer tevreden</i>
Opleiding lokaal	0	1	3	8	21
Opleiding 2010	0	2	2	7	16
Opleiding landelijk	0	1	3	8	21
Faculteit Betawetenschappen	26	75	121	186	141
Universiteit Utrecht	121	423	768	948	500
Sector Natuur (landelijk)	73	227	443	797	591
Opleiding lokaal	0%	3%	9%	24%	64%
Opleiding 2010	0%	7%	7%	26%	59%
Opleiding landelijk	0%	3%	9%	24%	64%
Faculteit Betawetenschappen	5%	14%	22%	34%	26%
Universiteit Utrecht	4%	15%	28%	34%	18%
Sector Natuur (landelijk)	3%	11%	21%	37%	28%

## De inhoudelijke kwaliteit van het studiemateriaal

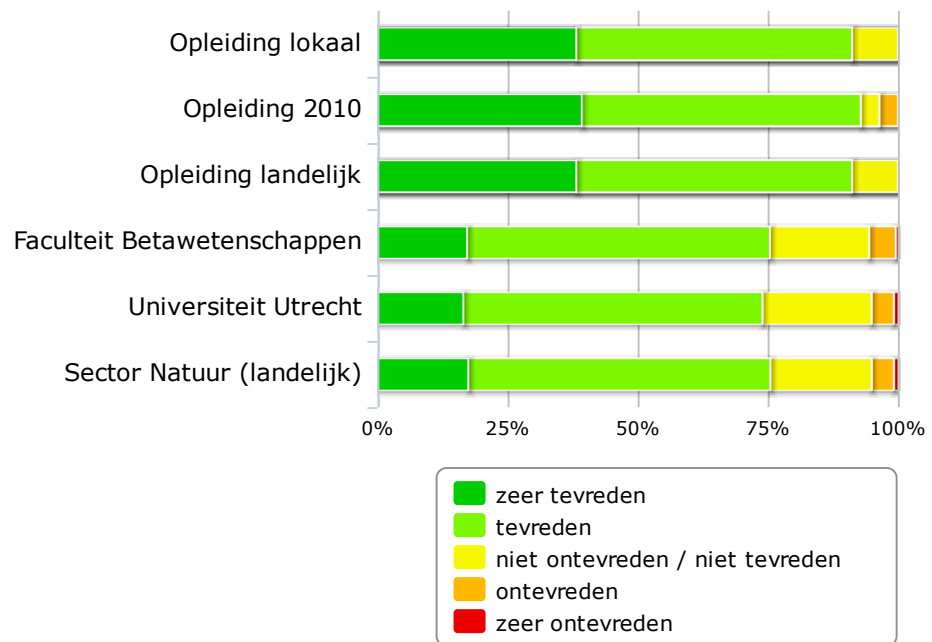

	<i>zeer ontevreden</i>	<i>ontevreden</i>	<i>niet ontevreden / niet tevreden</i>	<i>tevreden</i>	<i>zeer tevreden</i>
Opleiding lokaal	0	0	3	18	13
Opleiding 2010	0	1	1	15	11
Opleiding landelijk	0	0	3	18	13
Faculteit Betawetenschappen	3	28	105	320	95
Universiteit Utrecht	25	119	583	1598	460
Sector Natuur (landelijk)	19	91	415	1237	373
Opleiding lokaal	0%	0%	9%	53%	38%
Opleiding 2010	0%	4%	4%	54%	39%
Opleiding landelijk	0%	0%	9%	53%	38%
Faculteit Betawetenschappen	1%	5%	19%	58%	17%
Universiteit Utrecht	1%	4%	21%	57%	17%
Sector Natuur (landelijk)	1%	4%	19%	58%	17%

<b>Algemene vaardigheden (themascore)</b>	<b><i>gemiddelde</i></b>	<b><i>standaard afwijking</i></b>	<b><i>aantal</i></b>	<b><i>meest voorkomend</i></b>
Opleiding lokaal	3,81	0,52	35	4
Opleiding 2010	3,85	0,66	36	4,43
Opleiding landelijk	3,81	0,52	35	4
Faculteit Betawetenschappen	3,89	0,57	600	4
Universiteit Utrecht	3,83	0,62	3026	4
Sector Natuur landelijk	3,85	0,62	2496	4

## Een kritische houding

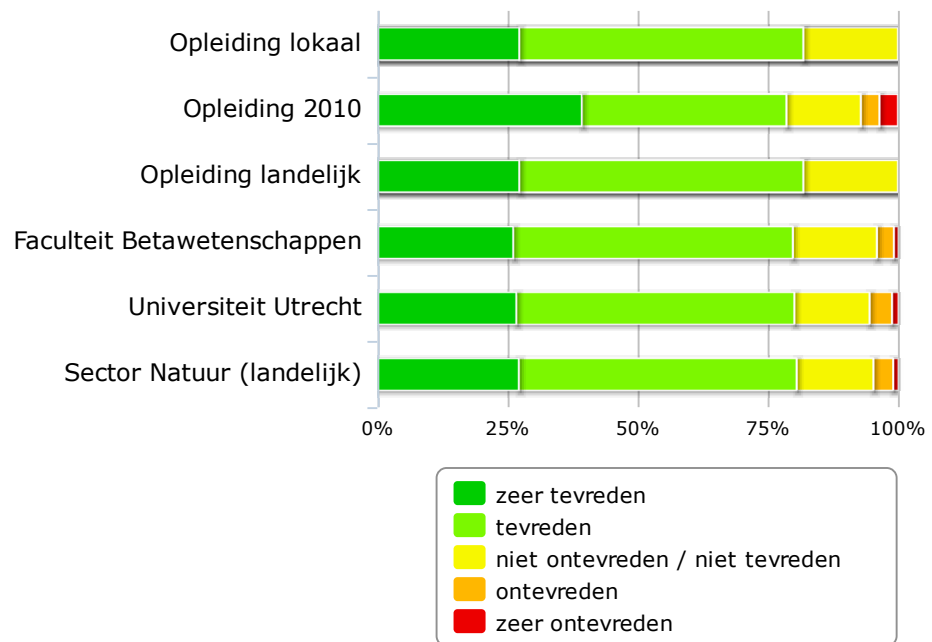

	<i>zeer ontevreden</i>	<i>ontevreden</i>	<i>niet ontevreden / niet tevreden</i>	<i>tevreden</i>	<i>zeer tevreden</i>
Opleiding lokaal	0	0	6	18	9
Opleiding 2010	1	1	4	11	11
Opleiding landelijk	0	0	6	18	9
Faculteit Betawetenschappen	5	18	89	296	144
Universiteit Utrecht	35	119	399	1475	738
Sector Natuur (landelijk)	22	81	314	1136	579
Opleiding lokaal	0%	0%	18%	55%	27%
Opleiding 2010	4%	4%	14%	39%	39%
Opleiding landelijk	0%	0%	18%	55%	27%
Faculteit Betawetenschappen	1%	3%	16%	54%	26%
Universiteit Utrecht	1%	4%	14%	53%	27%
Sector Natuur (landelijk)	1%	4%	15%	53%	27%

## Het functioneren in een professionele context

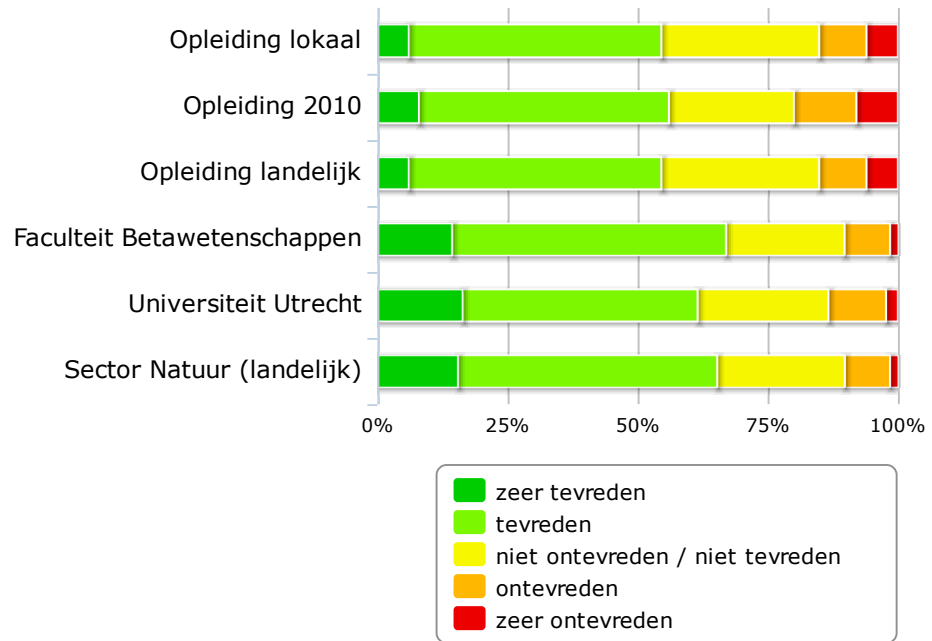

	<i>zeer ontevreden</i>	<i>ontevreden</i>	<i>niet ontevreden / niet tevreden</i>	<i>tevreden</i>	<i>zeer tevreden</i>
Opleiding lokaal	2	3	10	16	2
Opleiding 2010	2	3	6	12	2
Opleiding landelijk	2	3	10	16	2
Faculteit Betawetenschappen	9	48	125	289	79
Universiteit Utrecht	63	305	692	1242	452
Sector Natuur (landelijk)	35	184	520	1056	329
Opleiding lokaal	6%	9%	30%	48%	6%
Opleiding 2010	8%	12%	24%	48%	8%
Opleiding landelijk	6%	9%	30%	48%	6%
Faculteit Betawetenschappen	2%	9%	23%	53%	14%
Universiteit Utrecht	2%	11%	25%	45%	16%
Sector Natuur (landelijk)	2%	9%	24%	50%	15%

## Probleemoplossend vermogen

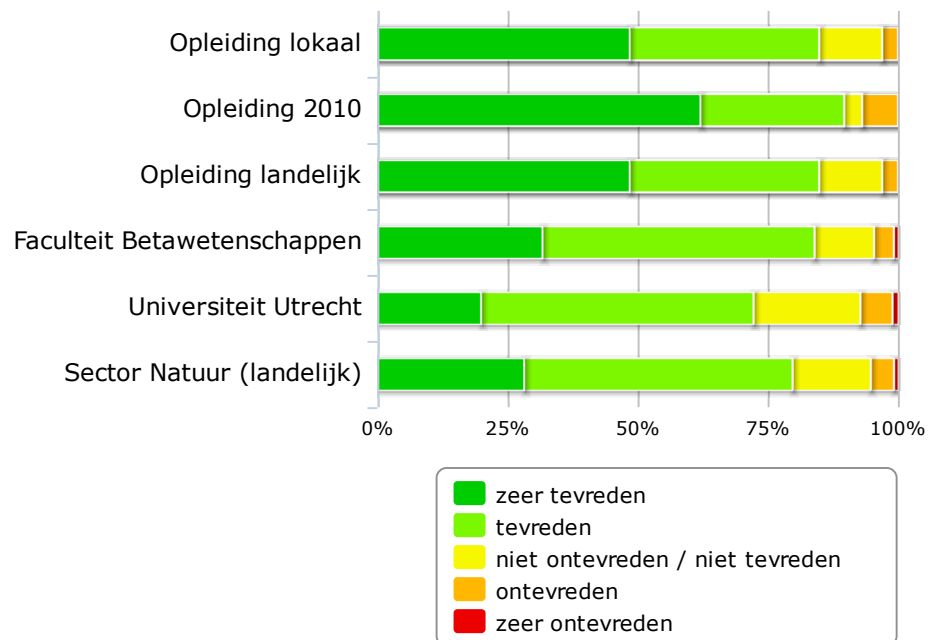

	<i>zeer ontevreden</i>	<i>ontevreden</i>	<i>niet ontevreden / niet tevreden</i>	<i>tevreden</i>	<i>zeer tevreden</i>
Opleiding lokaal	0	1	4	12	16
Opleiding 2010	0	2	1	8	18
Opleiding landelijk	0	1	4	12	16
Faculteit Betawetenschappen	5	21	63	288	175
Universiteit Utrecht	32	170	566	1442	550
Sector Natuur (landelijk)	19	95	321	1101	603
Opleiding lokaal	0%	3%	12%	36%	48%
Opleiding 2010	0%	7%	3%	28%	62%
Opleiding landelijk	0%	3%	12%	36%	48%
Faculteit Betawetenschappen	1%	4%	11%	52%	32%
Universiteit Utrecht	1%	6%	21%	52%	20%
Sector Natuur (landelijk)	1%	4%	15%	51%	28%

## Het onderbouwen van conclusies

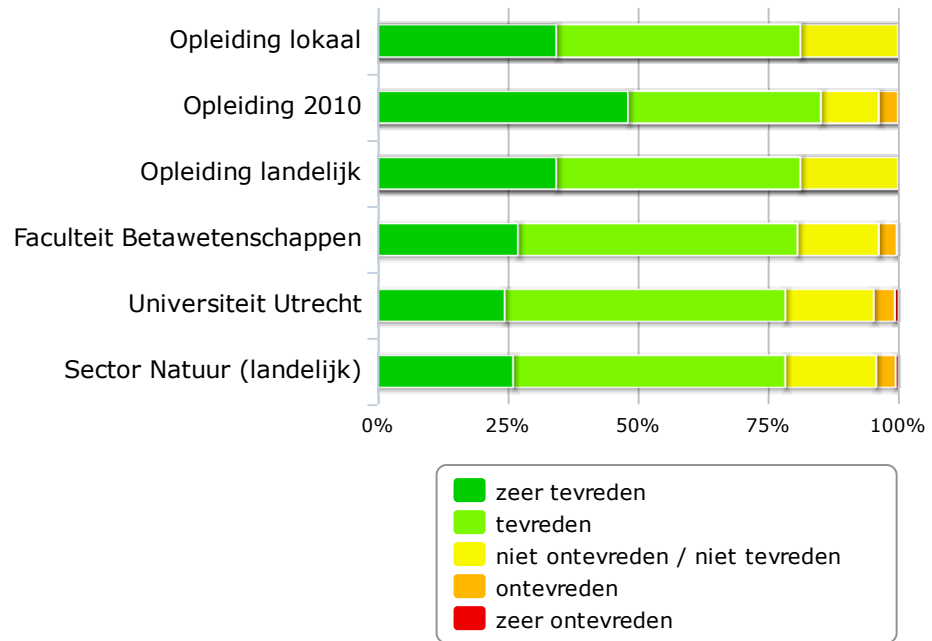

	<i>zeer ontevreden</i>	<i>ontevreden</i>	<i>niet ontevreden / niet tevreden</i>	<i>tevreden</i>	<i>zeer tevreden</i>
Opleiding lokaal	0	0	6	15	11
Opleiding 2010	0	1	3	10	13
Opleiding landelijk	0	0	6	15	11
Faculteit Betawetenschappen	2	19	86	296	149
Universiteit Utrecht	20	112	468	1487	675
Sector Natuur (landelijk)	12	80	372	1114	556
Opleiding lokaal	0%	0%	19%	47%	34%
Opleiding 2010	0%	4%	11%	37%	48%
Opleiding landelijk	0%	0%	19%	47%	34%
Faculteit Betawetenschappen	0%	3%	16%	54%	27%
Universiteit Utrecht	1%	4%	17%	54%	24%
Sector Natuur (landelijk)	1%	4%	17%	52%	26%

## Communicatieve vaardigheden

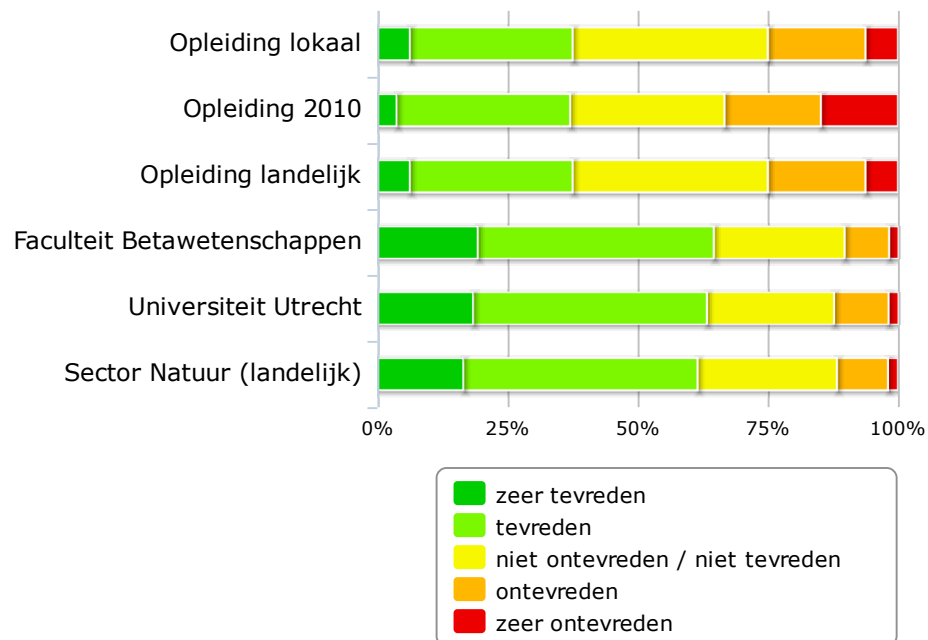

	<i>zeer ontevreden</i>	<i>ontevreden</i>	<i>niet ontevreden / niet tevreden</i>	<i>tevreden</i>	<i>zeer tevreden</i>
Opleiding lokaal	2	6	12	10	2
Opleiding 2010	4	5	8	9	1
Opleiding landelijk	2	6	12	10	2
Faculteit Betawetenschappen	10	47	138	249	106
Universiteit Utrecht	53	289	674	1239	508
Sector Natuur (landelijk)	41	209	570	958	352
Opleiding lokaal	6%	19%	38%	31%	6%
Opleiding 2010	15%	19%	30%	33%	4%
Opleiding landelijk	6%	19%	38%	31%	6%
Faculteit Betawetenschappen	2%	9%	25%	45%	19%
Universiteit Utrecht	2%	10%	24%	45%	18%
Sector Natuur (landelijk)	2%	10%	27%	45%	17%

## Het samenwerken met anderen

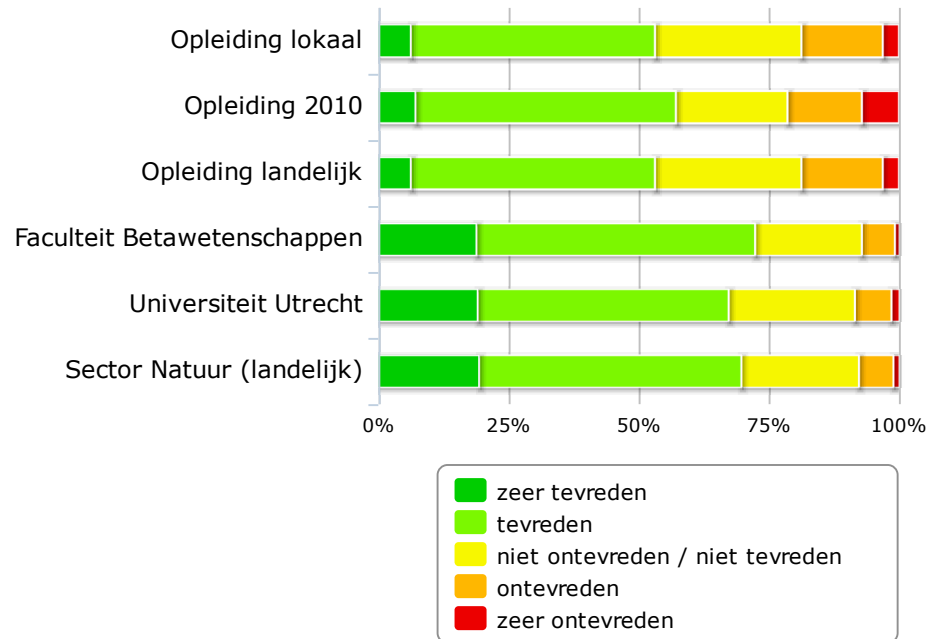

	<i>zeer ontevreden</i>	<i>ontevreden</i>	<i>niet ontevreden / niet tevreden</i>	<i>tevreden</i>	<i>zeer tevreden</i>
Opleiding lokaal	1	5	9	15	2
Opleiding 2010	2	4	6	14	2
Opleiding landelijk	1	5	9	15	2
Faculteit Betawetenschappen	5	35	113	295	104
Universiteit Utrecht	43	194	669	1330	527
Sector Natuur (landelijk)	25	141	480	1071	412
Opleiding lokaal	3%	16%	28%	47%	6%
Opleiding 2010	7%	14%	21%	50%	7%
Opleiding landelijk	3%	16%	28%	47%	6%
Faculteit Betawetenschappen	1%	6%	20%	53%	19%
Universiteit Utrecht	2%	7%	24%	48%	19%
Sector Natuur (landelijk)	1%	7%	23%	50%	19%

## Argumenteren/redeneren

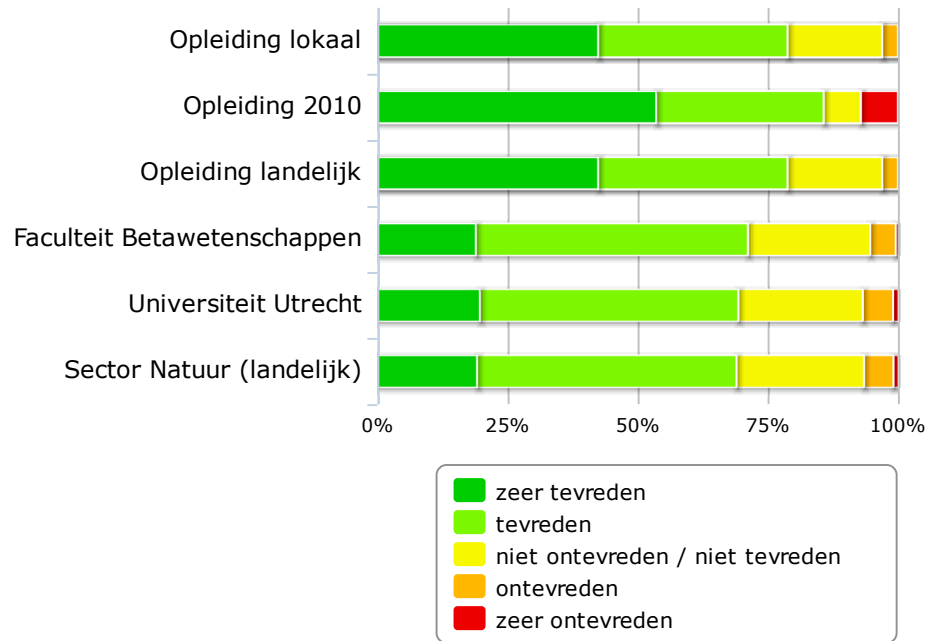

	<i>zeer ontevreden</i>	<i>ontevreden</i>	<i>niet ontevreden / niet tevreden</i>	<i>tevreden</i>	<i>zeer tevreden</i>
Opleiding lokaal	0	1	6	12	14
Opleiding 2010	2	0	2	9	15
Opleiding landelijk	0	1	6	12	14
Faculteit Betawetenschappen	3	27	129	287	104
Universiteit Utrecht	29	161	660	1371	544
Sector Natuur (landelijk)	21	120	520	1058	407
Opleiding lokaal	0%	3%	18%	36%	42%
Opleiding 2010	7%	0%	7%	32%	54%
Opleiding landelijk	0%	3%	18%	36%	42%
Faculteit Betawetenschappen	1%	5%	23%	52%	19%
Universiteit Utrecht	1%	6%	24%	50%	20%
Sector Natuur (landelijk)	1%	6%	24%	50%	19%

<b>Wetenschappelijke vaardigheden wo (themascore)</b>	<b><i>gemiddelde</i></b>	<b><i>standaard afwijking</i></b>	<b><i>aantal</i></b>	<b><i>meest voorkomend</i></b>
Opleiding lokaal	3,9	0,54	35	4
Opleiding 2010	3,84	0,58	36	3,83
Opleiding landelijk	3,9	0,54	35	4
Faculteit Betawetenschappen	3,86	0,68	598	4
Universiteit Utrecht	3,73	0,78	3000	4
Sector Natuur landelijk	3,87	0,71	2493	4

## Analytisch denken

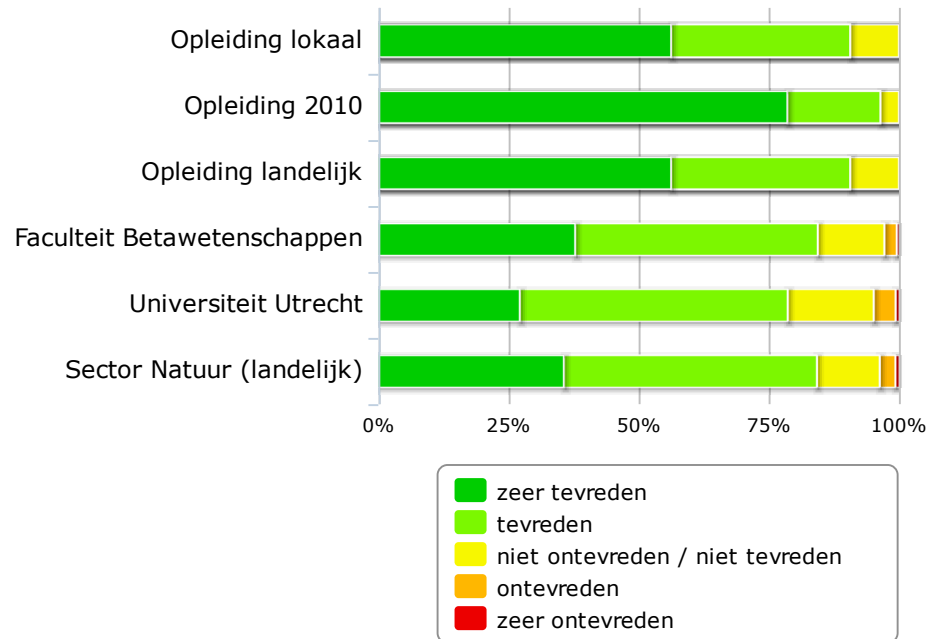

	<i>zeer ontevreden</i>	<i>ontevreden</i>	<i>niet ontevreden / niet tevreden</i>	<i>tevreden</i>	<i>zeer tevreden</i>
Opleiding lokaal	0	0	3	11	18
Opleiding 2010	0	0	1	5	22
Opleiding landelijk	0	0	3	11	18
Faculteit Betawetenschappen	3	13	70	255	207
Universiteit Utrecht	21	115	452	1408	744
Sector Natuur (landelijk)	17	64	256	1032	757
Opleiding lokaal	0%	0%	9%	34%	56%
Opleiding 2010	0%	0%	4%	18%	79%
Opleiding landelijk	0%	0%	9%	34%	56%
Faculteit Betawetenschappen	1%	2%	13%	47%	38%
Universiteit Utrecht	1%	4%	16%	51%	27%
Sector Natuur (landelijk)	1%	3%	12%	49%	36%

## Het kritisch beoordelen van wetenschappelijk werk

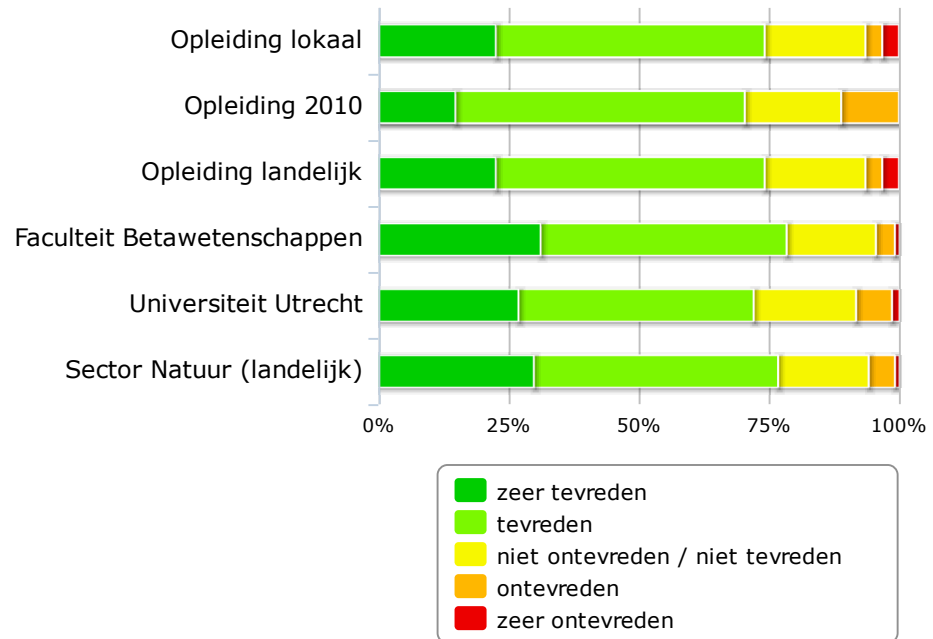

	<i>zeer ontevreden</i>	<i>ontevreden</i>	<i>niet ontevreden / niet tevreden</i>	<i>tevreden</i>	<i>zeer tevreden</i>
Opleiding lokaal	1	1	6	16	7
Opleiding 2010	0	3	5	15	4
Opleiding landelijk	1	1	6	16	7
Faculteit Betawetenschappen	5	20	94	259	171
Universiteit Utrecht	40	188	536	1231	734
Sector Natuur (landelijk)	19	107	369	995	634
Opleiding lokaal	3%	3%	19%	52%	23%
Opleiding 2010	0%	11%	19%	56%	15%
Opleiding landelijk	3%	3%	19%	52%	23%
Faculteit Betawetenschappen	1%	4%	17%	47%	31%
Universiteit Utrecht	1%	7%	20%	45%	27%
Sector Natuur (landelijk)	1%	5%	17%	47%	30%

## Het ontwikkelen van wetenschappelijke theorieën

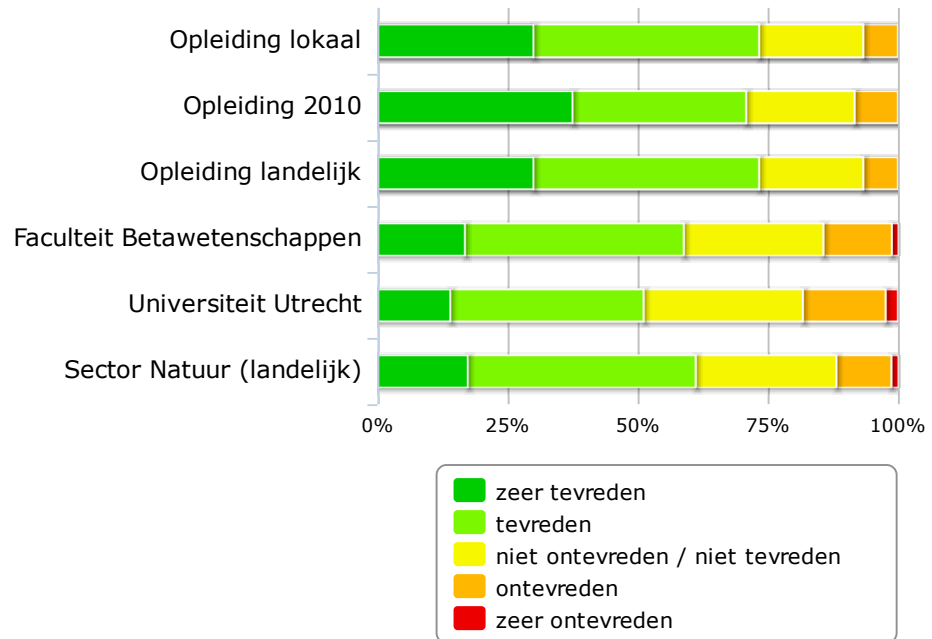

	<i>zeer ontevreden</i>	<i>ontevreden</i>	<i>niet ontevreden / niet tevreden</i>	<i>tevreden</i>	<i>zeer tevreden</i>
Opleiding lokaal	0	2	6	13	9
Opleiding 2010	0	2	5	8	9
Opleiding landelijk	0	2	6	13	9
Faculteit Betawetenschappen	7	71	145	227	91
Universiteit Utrecht	64	428	824	999	378
Sector Natuur (landelijk)	29	222	567	919	365
Opleiding lokaal	0%	7%	20%	43%	30%
Opleiding 2010	0%	8%	21%	33%	38%
Opleiding landelijk	0%	7%	20%	43%	30%
Faculteit Betawetenschappen	1%	13%	27%	42%	17%
Universiteit Utrecht	2%	16%	31%	37%	14%
Sector Natuur (landelijk)	1%	11%	27%	44%	17%

## Het schrijven van wetenschappelijke artikelen

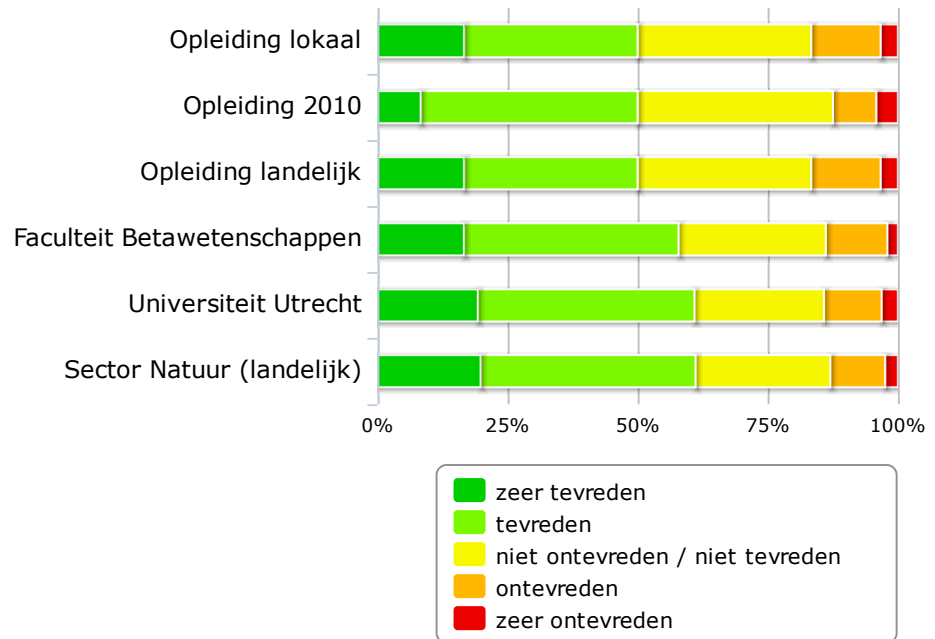

	<i>zeer ontevreden</i>	<i>ontevreden</i>	<i>niet ontevreden / niet tevreden</i>	<i>tevreden</i>	<i>zeer tevreden</i>
Opleiding lokaal	1	4	10	10	5
Opleiding 2010	1	2	9	10	2
Opleiding landelijk	1	4	10	10	5
Faculteit Betawetenschappen	11	64	153	223	90
Universiteit Utrecht	85	300	674	1127	523
Sector Natuur (landelijk)	52	221	544	867	417
Opleiding lokaal	3%	13%	33%	33%	17%
Opleiding 2010	4%	8%	38%	42%	8%
Opleiding landelijk	3%	13%	33%	33%	17%
Faculteit Betawetenschappen	2%	12%	28%	41%	17%
Universiteit Utrecht	3%	11%	25%	42%	19%
Sector Natuur (landelijk)	2%	11%	26%	41%	20%

## Methoden en technieken van onderzoek

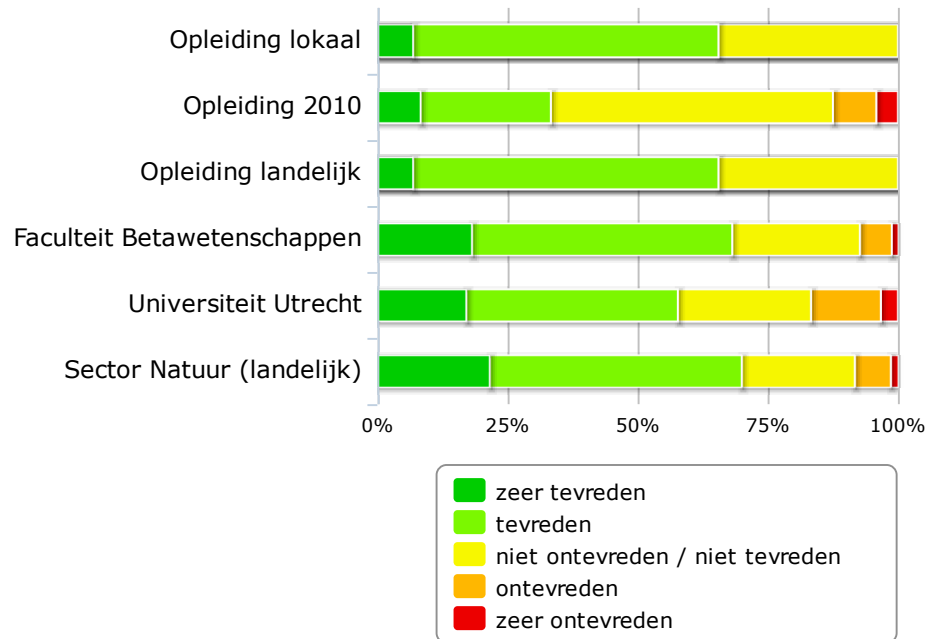

	<i>zeer ontevreden</i>	<i>ontevreden</i>	<i>niet ontevreden / niet tevreden</i>	<i>tevreden</i>	<i>zeer tevreden</i>
Opleiding lokaal	0	0	10	17	2
Opleiding 2010	1	2	13	6	2
Opleiding landelijk	0	0	10	17	2
Faculteit Betawetenschappen	7	33	132	269	98
Universiteit Utrecht	89	363	692	1099	463
Sector Natuur (landelijk)	31	145	455	1014	453
Opleiding lokaal	0%	0%	34%	59%	7%
Opleiding 2010	4%	8%	54%	25%	8%
Opleiding landelijk	0%	0%	34%	59%	7%
Faculteit Betawetenschappen	1%	6%	24%	50%	18%
Universiteit Utrecht	3%	13%	26%	41%	17%
Sector Natuur (landelijk)	1%	7%	22%	48%	22%

## Het doen van zelfstandig onderzoek

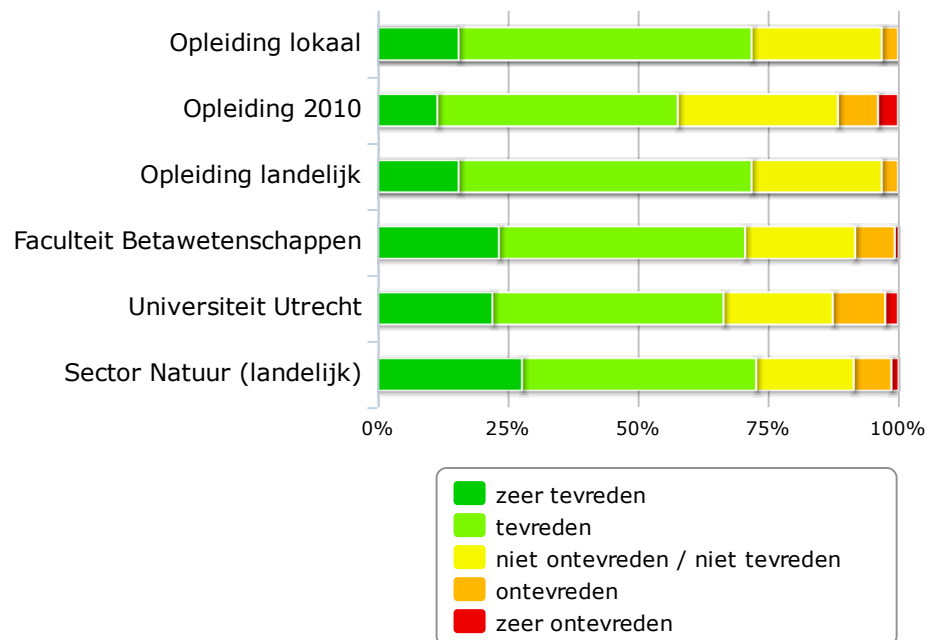

	<i>zeer ontevreden</i>	<i>ontevreden</i>	<i>niet ontevreden / niet tevreden</i>	<i>tevreden</i>	<i>zeer tevreden</i>
Opleiding lokaal	0	1	8	18	5
Opleiding 2010	1	2	8	12	3
Opleiding landelijk	0	1	8	18	5
Faculteit Betawetenschappen	4	41	114	255	126
Universiteit Utrecht	67	274	570	1206	601
Sector Natuur (landelijk)	29	152	393	943	583
Opleiding lokaal	0%	3%	25%	56%	16%
Opleiding 2010	4%	8%	31%	46%	12%
Opleiding landelijk	0%	3%	25%	56%	16%
Faculteit Betawetenschappen	1%	8%	21%	47%	23%
Universiteit Utrecht	2%	10%	21%	44%	22%
Sector Natuur (landelijk)	1%	7%	19%	45%	28%

<b>Vorbereiding beroepsloopbaan (themascore)</b>	<b><i>gemiddelde</i></b>	<b><i>standaard afwijking</i></b>	<b><i>aantal</i></b>	<b><i>meest voorkomend</i></b>
Opleiding lokaal	2,88	0,78	27	2
Opleiding 2010	2,8	1,09	27	3
Opleiding landelijk	2,88	0,78	27	2
Faculteit Betawetenschappen	3,44	0,85	553	4
Universiteit Utrecht	3,33	1	2865	4
Sector Natuur landelijk	3,4	0,9	2354	4

## Het opdoen van vaardigheden voor de beroepspraktijk

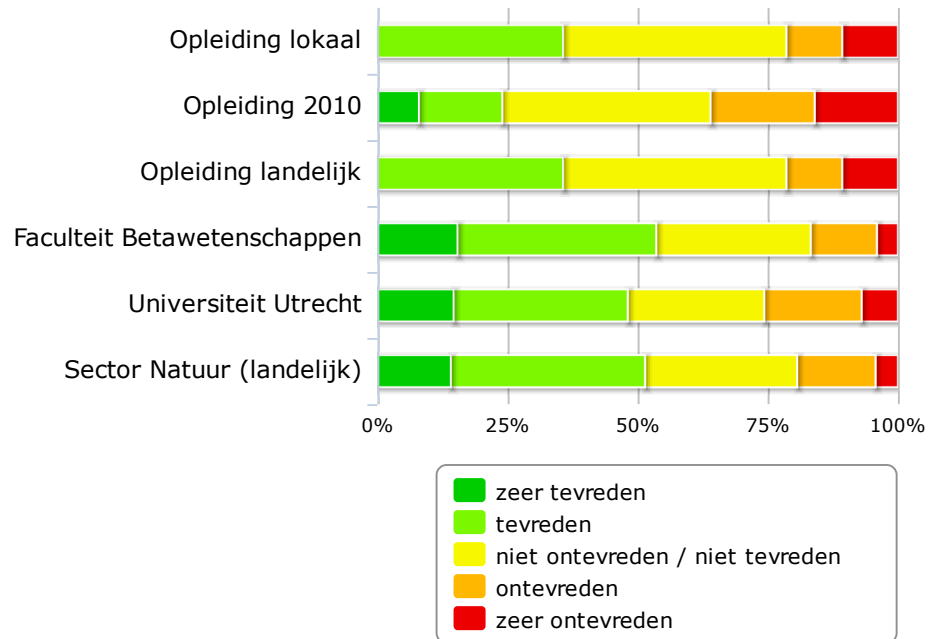

	<i>zeer ontevreden</i>	<i>ontevreden</i>	<i>niet ontevreden / niet tevreden</i>	<i>tevreden</i>	<i>zeer tevreden</i>
Opleiding lokaal	3	3	12	10	0
Opleiding 2010	4	5	10	4	2
Opleiding landelijk	3	3	12	10	0
Faculteit Betawetenschappen	21	66	154	198	80
Universiteit Utrecht	185	496	695	886	389
Sector Natuur (landelijk)	88	308	597	762	289
Opleiding lokaal	11%	11%	43%	36%	0%
Opleiding 2010	16%	20%	40%	16%	8%
Opleiding landelijk	11%	11%	43%	36%	0%
Faculteit Betawetenschappen	4%	13%	30%	38%	15%
Universiteit Utrecht	7%	19%	26%	33%	15%
Sector Natuur (landelijk)	4%	15%	29%	37%	14%

## De praktijkgerichtheid van je opleiding

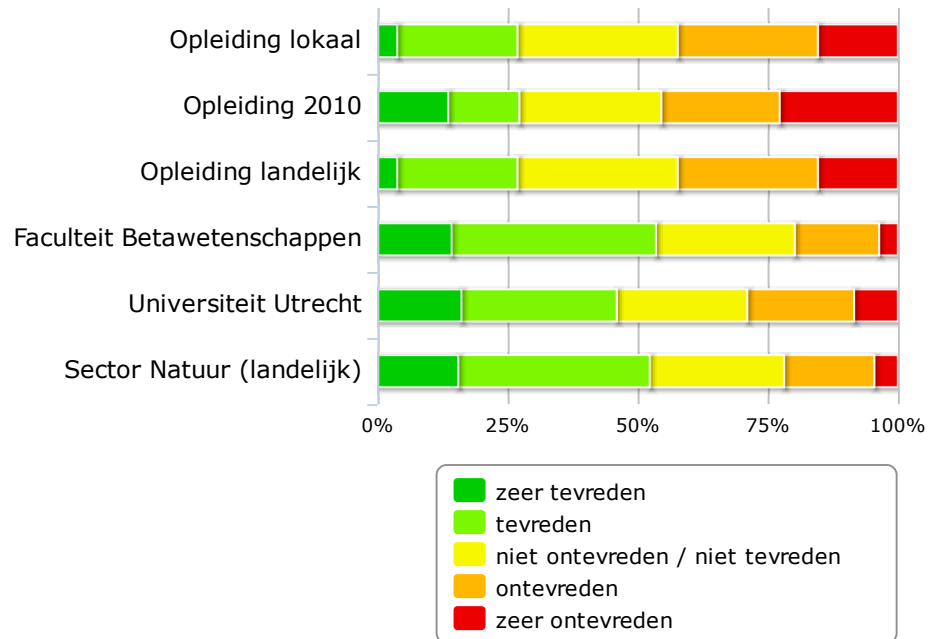

	<i>zeer ontevreden</i>	<i>ontevreden</i>	<i>niet ontevreden / niet tevreden</i>	<i>tevreden</i>	<i>zeer tevreden</i>
Opleiding lokaal	4	7	8	6	1
Opleiding 2010	5	5	6	3	3
Opleiding landelijk	4	7	8	6	1
Faculteit Betawetenschappen	19	85	140	206	75
Universiteit Utrecht	225	548	669	796	432
Sector Natuur (landelijk)	93	354	527	751	318
Opleiding lokaal	15%	27%	31%	23%	4%
Opleiding 2010	23%	23%	27%	14%	14%
Opleiding landelijk	15%	27%	31%	23%	4%
Faculteit Betawetenschappen	4%	16%	27%	39%	14%
Universiteit Utrecht	8%	21%	25%	30%	16%
Sector Natuur (landelijk)	5%	17%	26%	37%	16%

## Het contact met de beroepspraktijk

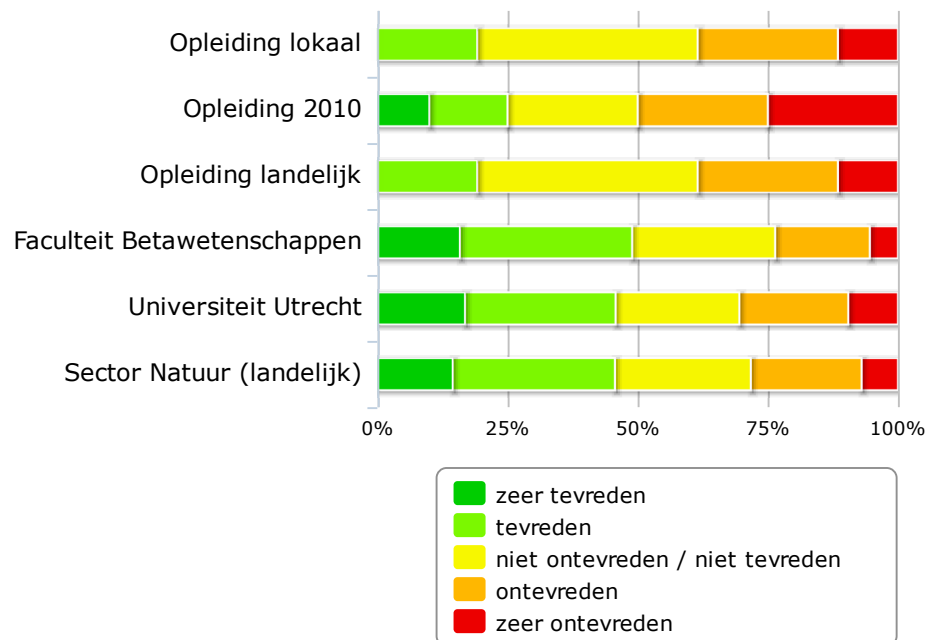

	<i>zeer ontevreden</i>	<i>ontevreden</i>	<i>niet ontevreden / niet tevreden</i>	<i>tevreden</i>	<i>zeer tevreden</i>
Opleiding lokaal	3	7	11	5	0
Opleiding 2010	5	5	5	3	2
Opleiding landelijk	3	7	11	5	0
Faculteit Betawetenschappen	28	94	142	171	82
Universiteit Utrecht	251	550	625	760	443
Sector Natuur (landelijk)	141	429	526	628	292
Opleiding lokaal	12%	27%	42%	19%	0%
Opleiding 2010	25%	25%	25%	15%	10%
Opleiding landelijk	12%	27%	42%	19%	0%
Faculteit Betawetenschappen	5%	18%	27%	33%	16%
Universiteit Utrecht	10%	21%	24%	29%	17%
Sector Natuur (landelijk)	7%	21%	26%	31%	14%

## De kwaliteit van de stagebegeleiding vanuit je opleiding

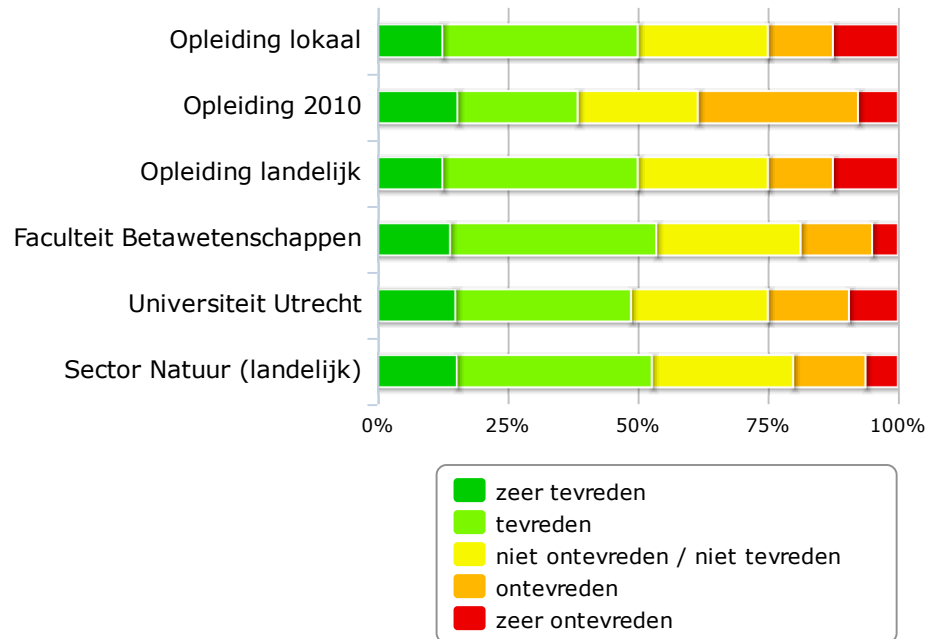

	<i>zeer ontevreden</i>	<i>ontevreden</i>	<i>niet ontevreden / niet tevreden</i>	<i>tevreden</i>	<i>zeer tevreden</i>
Opleiding lokaal	2	2	4	6	2
Opleiding 2010	1	4	3	3	2
Opleiding landelijk	2	2	4	6	2
Faculteit Betawetenschappen	21	58	117	167	59
Universiteit Utrecht	191	316	533	684	304
Sector Natuur (landelijk)	99	220	430	593	242
Opleiding lokaal	13%	13%	25%	38%	13%
Opleiding 2010	8%	31%	23%	23%	15%
Opleiding landelijk	13%	13%	25%	38%	13%
Faculteit Betawetenschappen	5%	14%	28%	40%	14%
Universiteit Utrecht	9%	16%	26%	34%	15%
Sector Natuur (landelijk)	6%	14%	27%	37%	15%

## De aansluiting van de stages bij het overige onderwijs

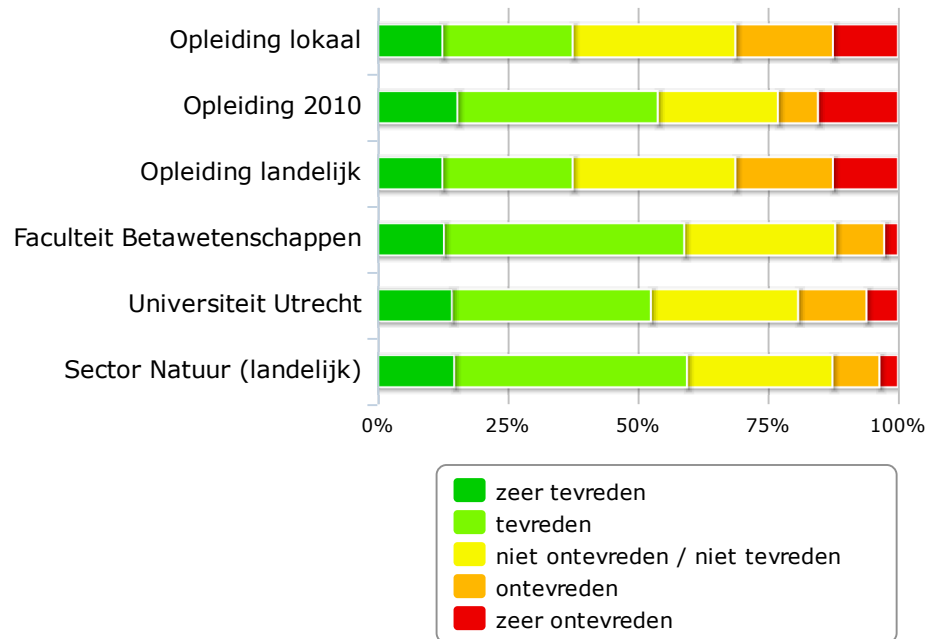

	<i>zeer ontevreden</i>	<i>ontevreden</i>	<i>niet ontevreden / niet tevreden</i>	<i>tevreden</i>	<i>zeer tevreden</i>
Opleiding lokaal	2	3	5	4	2
Opleiding 2010	2	1	3	5	2
Opleiding landelijk	2	3	5	4	2
Faculteit Betawetenschappen	11	39	120	191	53
Universiteit Utrecht	121	262	564	762	286
Sector Natuur (landelijk)	56	141	437	699	231
Opleiding lokaal	13%	19%	31%	25%	13%
Opleiding 2010	15%	8%	23%	38%	15%
Opleiding landelijk	13%	19%	31%	25%	13%
Faculteit Betawetenschappen	3%	9%	29%	46%	13%
Universiteit Utrecht	6%	13%	28%	38%	14%
Sector Natuur (landelijk)	4%	9%	28%	45%	15%

<b>Docenten (themascore)</b>	<b><i>gemiddelde</i></b>	<b><i>standaard afwijking</i></b>	<b><i>aantal</i></b>	<b><i>meest voorkomend</i></b>
Opleiding lokaal	4,05	0,51	35	4,75
Opleiding 2010	3,92	0,66	34	4,12
Opleiding landelijk	4,05	0,51	35	4,75
Faculteit Betawetenschappen	3,87	0,66	574	4
Universiteit Utrecht	3,83	0,67	2930	4
Sector Natuur landelijk	3,84	0,67	2431	4

## De inhoudelijke deskundigheid van docenten

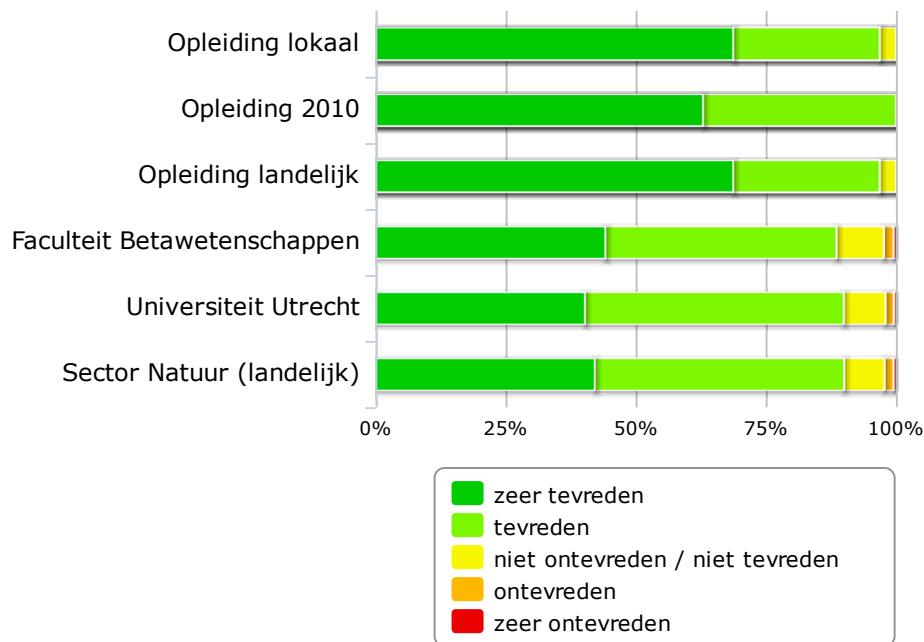

	<i>zeer ontevreden</i>	<i>ontevreden</i>	<i>niet ontevreden / niet tevreden</i>	<i>tevreden</i>	<i>zeer tevreden</i>
Opleiding lokaal	0	0	1	9	22
Opleiding 2010	0	0	0	10	17
Opleiding landelijk	0	0	1	9	22
Faculteit Betawetenschappen	3	10	48	235	234
Universiteit Utrecht	14	43	215	1333	1080
Sector Natuur (landelijk)	12	36	161	995	876
Opleiding lokaal	0%	0%	3%	28%	69%
Opleiding 2010	0%	0%	0%	37%	63%
Opleiding landelijk	0%	0%	3%	28%	69%
Faculteit Betawetenschappen	1%	2%	9%	44%	44%
Universiteit Utrecht	1%	2%	8%	50%	40%
Sector Natuur (landelijk)	1%	2%	8%	48%	42%

## De didactische kwaliteit van docenten

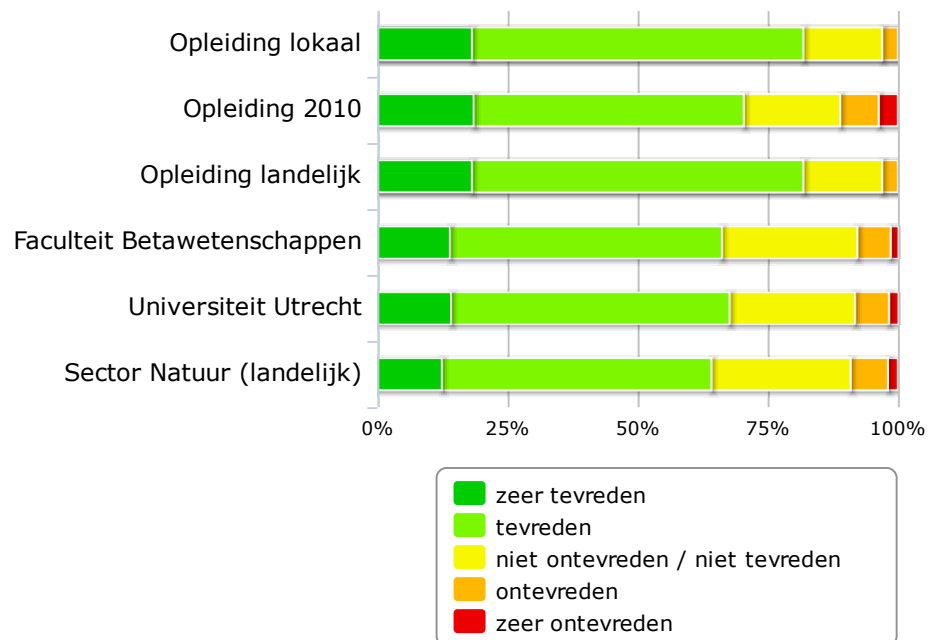

	<i>zeer ontevreden</i>	<i>ontevreden</i>	<i>niet ontevreden / niet tevreden</i>	<i>tevreden</i>	<i>zeer tevreden</i>
Opleiding lokaal	0	1	5	21	6
Opleiding 2010	1	2	5	14	5
Opleiding landelijk	0	1	5	21	6
Faculteit Betawetenschappen	8	34	138	277	74
Universiteit Utrecht	49	176	645	1434	380
Sector Natuur (landelijk)	40	149	556	1076	258
Opleiding lokaal	0%	3%	15%	64%	18%
Opleiding 2010	4%	7%	19%	52%	19%
Opleiding landelijk	0%	3%	15%	64%	18%
Faculteit Betawetenschappen	2%	6%	26%	52%	14%
Universiteit Utrecht	2%	7%	24%	53%	14%
Sector Natuur (landelijk)	2%	7%	27%	52%	12%

## De bereikbaarheid van docenten buiten contacturen

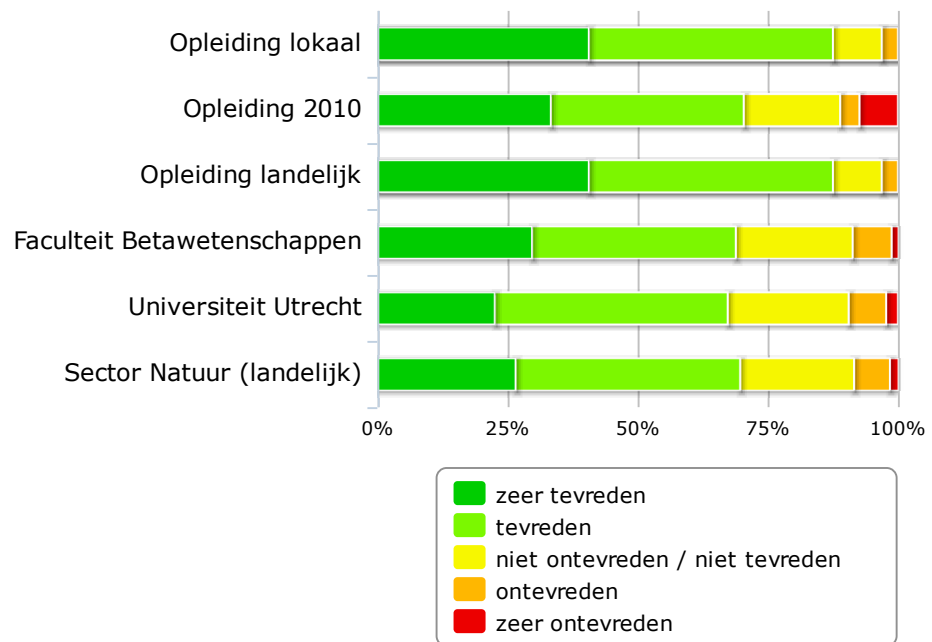

	<i>zeer ontevreden</i>	<i>ontevreden</i>	<i>niet ontevreden / niet tevreden</i>	<i>tevreden</i>	<i>zeer tevreden</i>
Opleiding lokaal	0	1	3	15	13
Opleiding 2010	2	1	5	10	9
Opleiding landelijk	0	1	3	15	13
Faculteit Betawetenschappen	7	39	117	204	155
Universiteit Utrecht	59	187	603	1161	586
Sector Natuur (landelijk)	34	141	448	883	544
Opleiding lokaal	0%	3%	9%	47%	41%
Opleiding 2010	7%	4%	19%	37%	33%
Opleiding landelijk	0%	3%	9%	47%	41%
Faculteit Betawetenschappen	1%	7%	22%	39%	30%
Universiteit Utrecht	2%	7%	23%	45%	23%
Sector Natuur (landelijk)	2%	7%	22%	43%	27%

## De betrokkenheid van de docenten bij de studenten

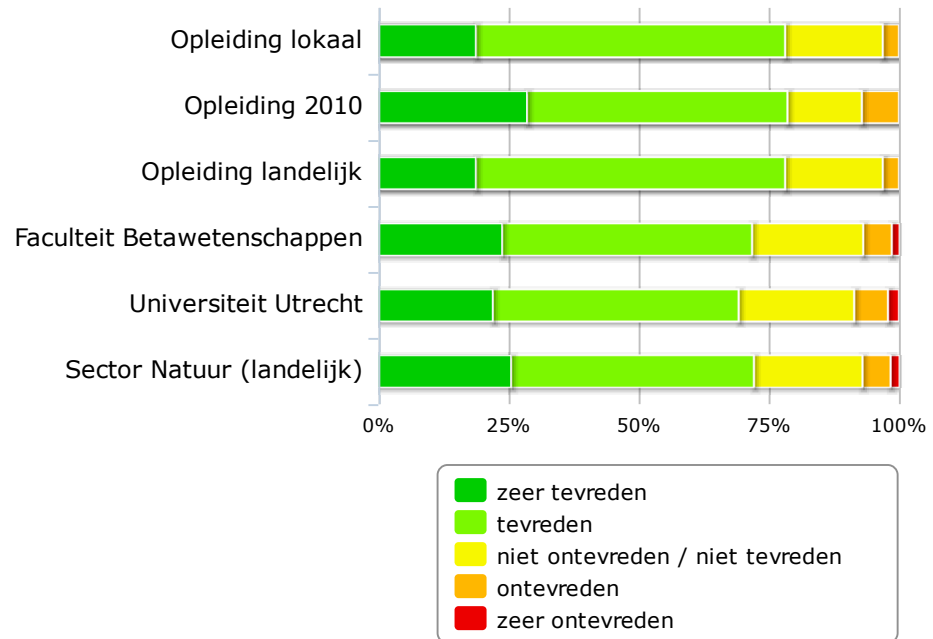

	<i>zeer ontevreden</i>	<i>ontevreden</i>	<i>niet ontevreden / niet tevreden</i>	<i>tevreden</i>	<i>zeer tevreden</i>
Opleiding lokaal	0	1	6	19	6
Opleiding 2010	0	2	4	14	8
Opleiding landelijk	0	1	6	19	6
Faculteit Betawetenschappen	8	29	113	254	126
Universiteit Utrecht	57	174	595	1266	590
Sector Natuur (landelijk)	36	112	433	968	530
Opleiding lokaal	0%	3%	19%	59%	19%
Opleiding 2010	0%	7%	14%	50%	29%
Opleiding landelijk	0%	3%	19%	59%	19%
Faculteit Betawetenschappen	2%	5%	21%	48%	24%
Universiteit Utrecht	2%	6%	22%	47%	22%
Sector Natuur (landelijk)	2%	5%	21%	47%	25%

## De kwaliteit van de begeleiding door docenten

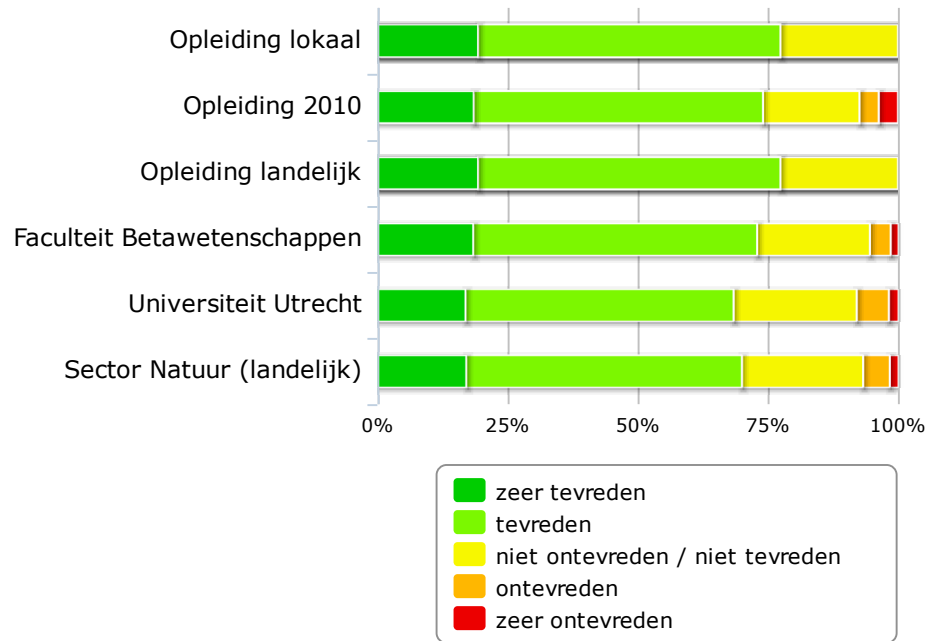

	<i>zeer ontevreden</i>	<i>ontevreden</i>	<i>niet ontevreden / niet tevreden</i>	<i>tevreden</i>	<i>zeer tevreden</i>
Opleiding lokaal	0	0	7	18	6
Opleiding 2010	1	1	5	15	5
Opleiding landelijk	0	0	7	18	6
Faculteit Betawetenschappen	8	21	114	287	97
Universiteit Utrecht	50	165	632	1376	453
Sector Natuur (landelijk)	35	106	482	1096	354
Opleiding lokaal	0%	0%	23%	58%	19%
Opleiding 2010	4%	4%	19%	56%	19%
Opleiding landelijk	0%	0%	23%	58%	19%
Faculteit Betawetenschappen	2%	4%	22%	54%	18%
Universiteit Utrecht	2%	6%	24%	51%	17%
Sector Natuur (landelijk)	2%	5%	23%	53%	17%

## De kwaliteit van feedback van docenten

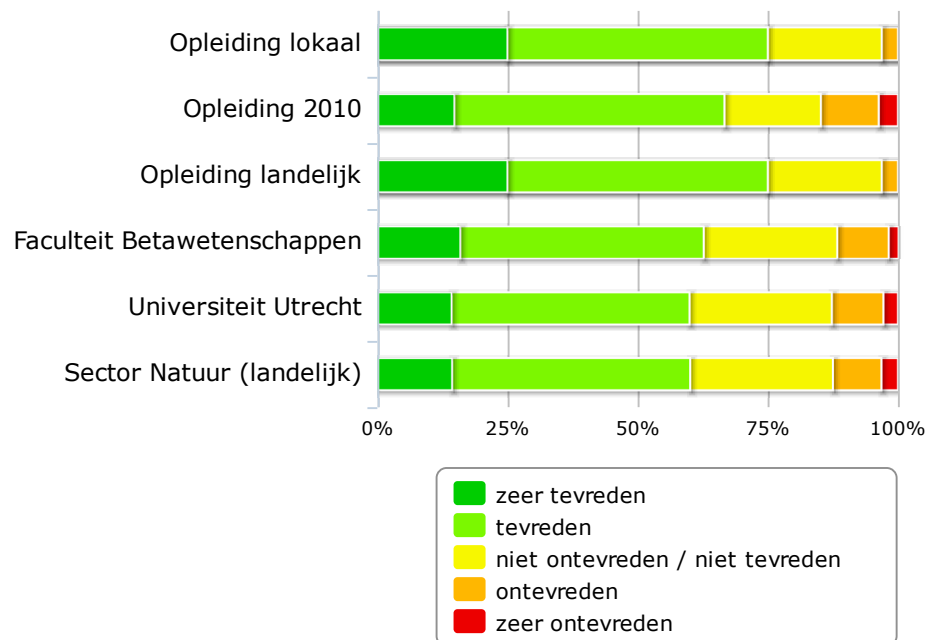

	<i>zeer ontevreden</i>	<i>ontevreden</i>	<i>niet ontevreden / niet tevreden</i>	<i>tevreden</i>	<i>zeer tevreden</i>
Opleiding lokaal	0	1	7	16	8
Opleiding 2010	1	3	5	14	4
Opleiding landelijk	0	1	7	16	8
Faculteit Betawetenschappen	10	52	135	246	84
Universiteit Utrecht	75	265	731	1222	382
Sector Natuur (landelijk)	66	193	568	947	298
Opleiding lokaal	0%	3%	22%	50%	25%
Opleiding 2010	4%	11%	19%	52%	15%
Opleiding landelijk	0%	3%	22%	50%	25%
Faculteit Betawetenschappen	2%	10%	26%	47%	16%
Universiteit Utrecht	3%	10%	27%	46%	14%
Sector Natuur (landelijk)	3%	9%	27%	46%	14%

## De mate waarin docenten inspirerend zijn

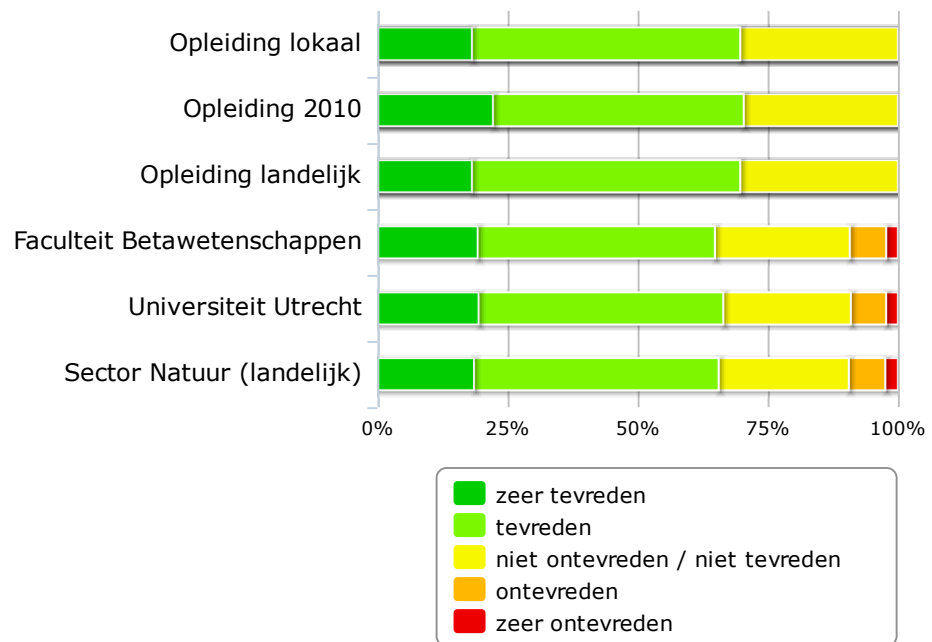

	<i>zeer ontevreden</i>	<i>ontevreden</i>	<i>niet ontevreden / niet tevreden</i>	<i>tevreden</i>	<i>zeer tevreden</i>
Opleiding lokaal	0	0	10	17	6
Opleiding 2010	0	0	8	13	6
Opleiding landelijk	0	0	10	17	6
Faculteit Betawetenschappen	12	37	137	241	102
Universiteit Utrecht	61	182	657	1259	522
Sector Natuur (landelijk)	51	145	519	975	386
Opleiding lokaal	0%	0%	30%	52%	18%
Opleiding 2010	0%	0%	30%	48%	22%
Opleiding landelijk	0%	0%	30%	52%	18%
Faculteit Betawetenschappen	2%	7%	26%	46%	19%
Universiteit Utrecht	2%	7%	25%	47%	19%
Sector Natuur (landelijk)	2%	7%	25%	47%	19%

## De kennis van de docenten over de beroepspraktijk

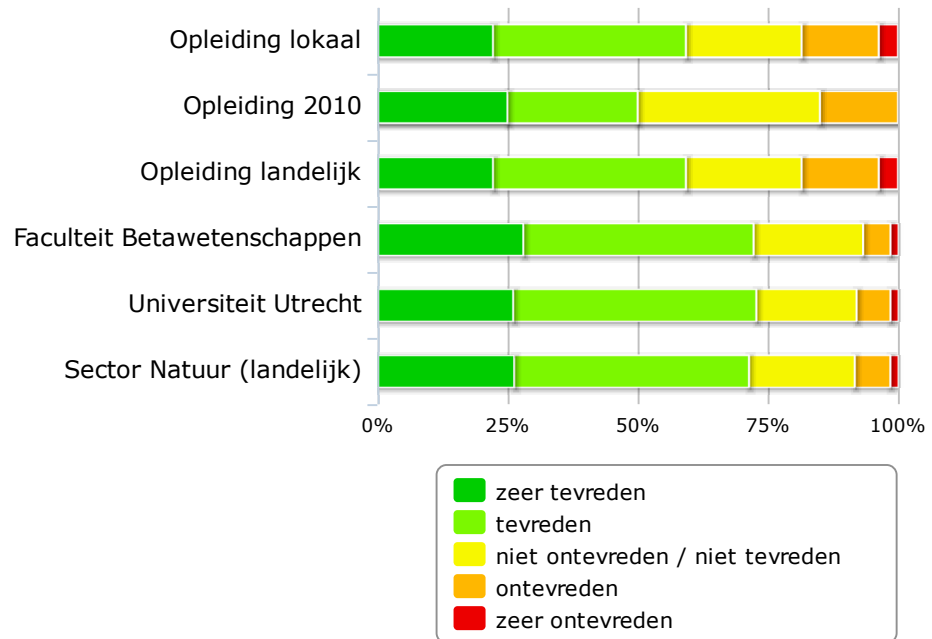

	<i>zeer ontevreden</i>	<i>ontevreden</i>	<i>niet ontevreden / niet tevreden</i>	<i>tevreden</i>	<i>zeer tevreden</i>
Opleiding lokaal	1	4	6	10	6
Opleiding 2010	0	3	7	5	5
Opleiding landelijk	1	4	6	10	6
Faculteit Betawetenschappen	8	27	108	227	144
Universiteit Utrecht	41	171	506	1227	686
Sector Natuur (landelijk)	32	138	410	910	531
Opleiding lokaal	4%	15%	22%	37%	22%
Opleiding 2010	0%	15%	35%	25%	25%
Opleiding landelijk	4%	15%	22%	37%	22%
Faculteit Betawetenschappen	2%	5%	21%	44%	28%
Universiteit Utrecht	2%	6%	19%	47%	26%
Sector Natuur (landelijk)	2%	7%	20%	45%	26%

<b>Informatievoorziening (themascore)</b>	<i><b>gemiddelde</b></i>	<i><b>standaard afwijking</b></i>	<i><b>aantal</b></i>	<i><b>meest voorkomend</b></i>
Opleiding lokaal	3,4	0,69	35	4
Opleiding 2010	3,18	0,84	34	4
Opleiding landelijk	3,4	0,69	35	4
Faculteit Betawetenschappen	3,2	0,88	573	4
Universiteit Utrecht	3,4	0,85	2910	4
Sector Natuur landelijk	3,27	0,89	2411	4

## De voorlichting over je opleiding

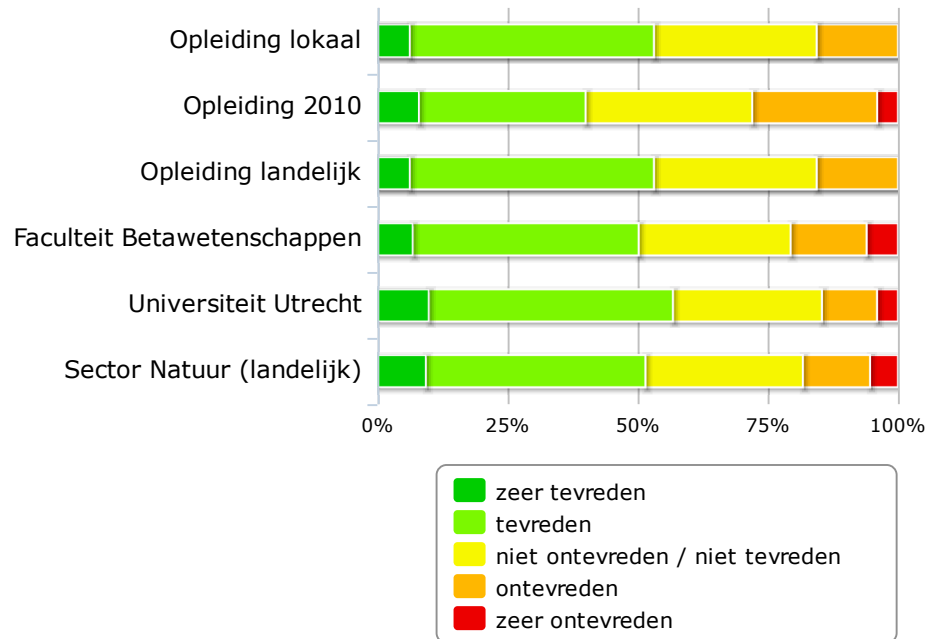

	<i>zeer ontevreden</i>	<i>ontevreden</i>	<i>niet ontevreden / niet tevreden</i>	<i>tevreden</i>	<i>zeer tevreden</i>
Opleiding lokaal	0	5	10	15	2
Opleiding 2010	1	6	8	8	2
Opleiding landelijk	0	5	10	15	2
Faculteit Betawetenschappen	31	75	150	223	35
Universiteit Utrecht	105	276	746	1222	258
Sector Natuur (landelijk)	108	260	609	849	188
Opleiding lokaal	0%	16%	31%	47%	6%
Opleiding 2010	4%	24%	32%	32%	8%
Opleiding landelijk	0%	16%	31%	47%	6%
Faculteit Betawetenschappen	6%	15%	29%	43%	7%
Universiteit Utrecht	4%	11%	29%	47%	10%
Sector Natuur (landelijk)	5%	13%	30%	42%	9%

## De informatie over jouw studievoortgang

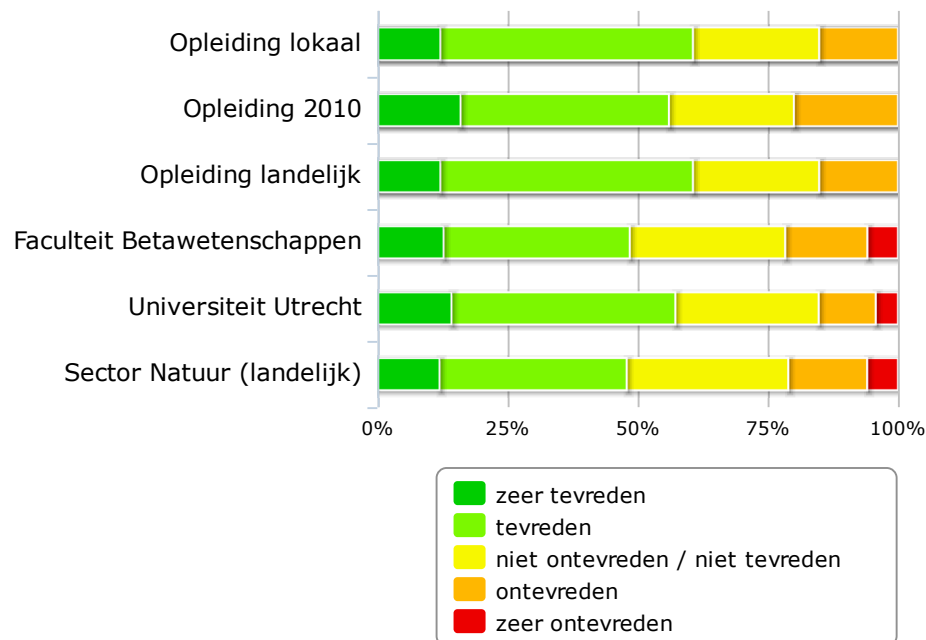

	<i>zeer ontevreden</i>	<i>ontevreden</i>	<i>niet ontevreden / niet tevreden</i>	<i>tevreden</i>	<i>zeer tevreden</i>
Opleiding lokaal	0	5	8	16	4
Opleiding 2010	0	5	6	10	4
Opleiding landelijk	0	5	8	16	4
Faculteit Betawetenschappen	31	83	157	188	67
Universiteit Utrecht	113	289	726	1134	376
Sector Natuur (landelijk)	121	309	633	733	244
Opleiding lokaal	0%	15%	24%	48%	12%
Opleiding 2010	0%	20%	24%	40%	16%
Opleiding landelijk	0%	15%	24%	48%	12%
Faculteit Betawetenschappen	6%	16%	30%	36%	13%
Universiteit Utrecht	4%	11%	28%	43%	14%
Sector Natuur (landelijk)	6%	15%	31%	36%	12%

## De informatie over regels en procedures

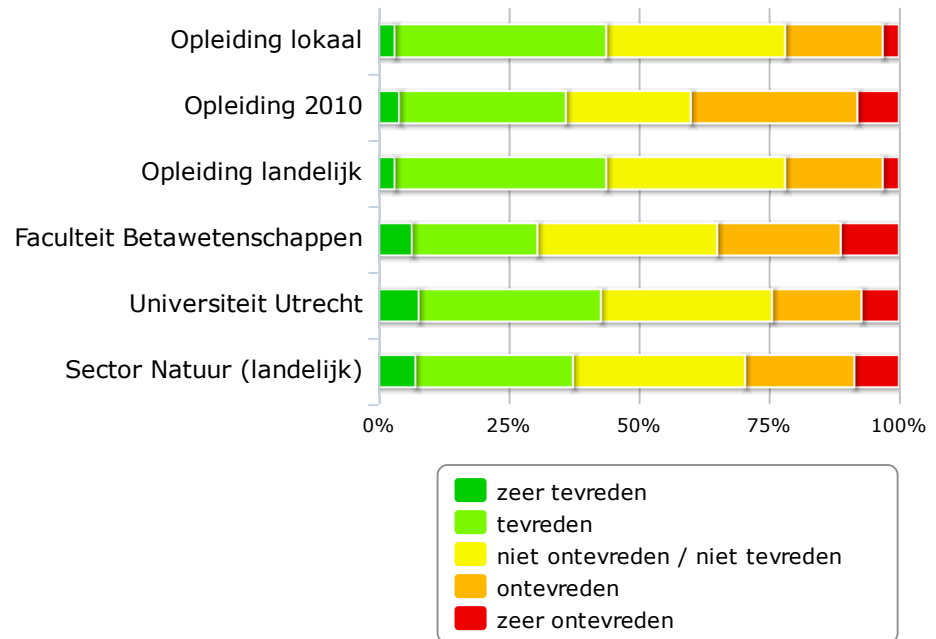

	<i>zeer ontevreden</i>	<i>ontevreden</i>	<i>niet ontevreden / niet tevreden</i>	<i>tevreden</i>	<i>zeer tevreden</i>
Opleiding lokaal	1	6	11	13	1
Opleiding 2010	2	8	6	8	1
Opleiding landelijk	1	6	11	13	1
Faculteit Betawetenschappen	59	125	182	127	34
Universiteit Utrecht	192	459	877	934	207
Sector Natuur (landelijk)	177	433	682	624	147
Opleiding lokaal	3%	19%	34%	41%	3%
Opleiding 2010	8%	32%	24%	32%	4%
Opleiding landelijk	3%	19%	34%	41%	3%
Faculteit Betawetenschappen	11%	24%	35%	24%	6%
Universiteit Utrecht	7%	17%	33%	35%	8%
Sector Natuur (landelijk)	9%	21%	33%	30%	7%

<b>Studiefaciliteiten (themascore)</b>	<b><i>gemiddelde</i></b>	<b><i>standaard afwijking</i></b>	<b><i>aantal</i></b>	<b><i>meest voorkomend</i></b>
Opleiding lokaal	3,67	0,72	35	3,57
Opleiding 2010	3,86	0,63	34	3,86
Opleiding landelijk	3,67	0,72	35	3,57
Faculteit Betawetenschappen	3,44	0,78	562	4
Universiteit Utrecht	3,46	0,72	2884	4
Sector Natuur landelijk	3,56	0,77	2397	4

## De geschiktheid van de onderwijsruimten

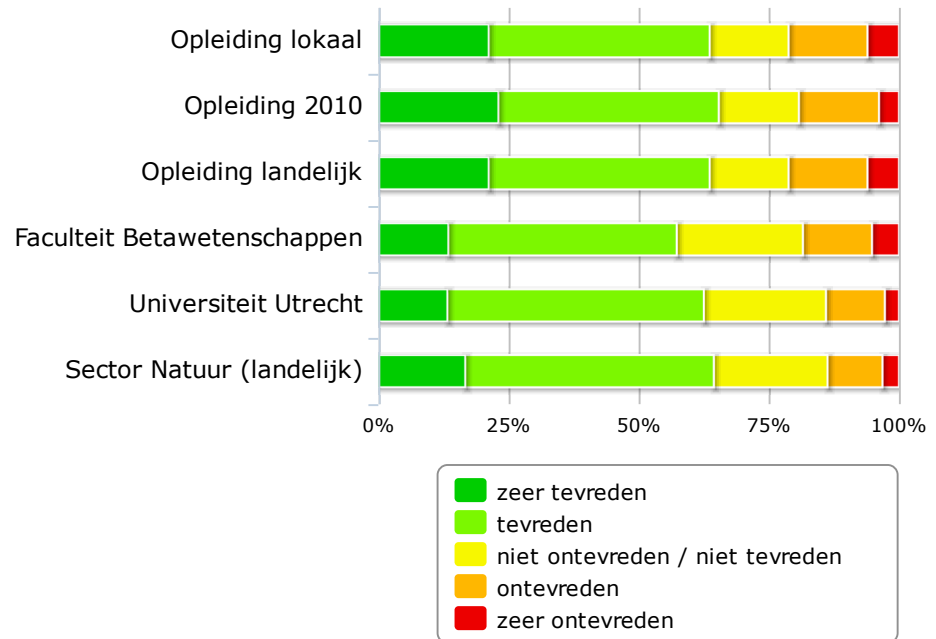

	<i>zeer ontevreden</i>	<i>ontevreden</i>	<i>niet ontevreden / niet tevreden</i>	<i>tevreden</i>	<i>zeer tevreden</i>
Opleiding lokaal	2	5	5	14	7
Opleiding 2010	1	4	4	11	6
Opleiding landelijk	2	5	5	14	7
Faculteit Betawetenschappen	27	69	126	228	70
Universiteit Utrecht	72	299	620	1302	351
Sector Natuur (landelijk)	65	216	447	977	342
Opleiding lokaal	6%	15%	15%	42%	21%
Opleiding 2010	4%	15%	15%	42%	23%
Opleiding landelijk	6%	15%	15%	42%	21%
Faculteit Betawetenschappen	5%	13%	24%	44%	13%
Universiteit Utrecht	3%	11%	23%	49%	13%
Sector Natuur (landelijk)	3%	11%	22%	48%	17%

## De geschiktheid van werkplekken

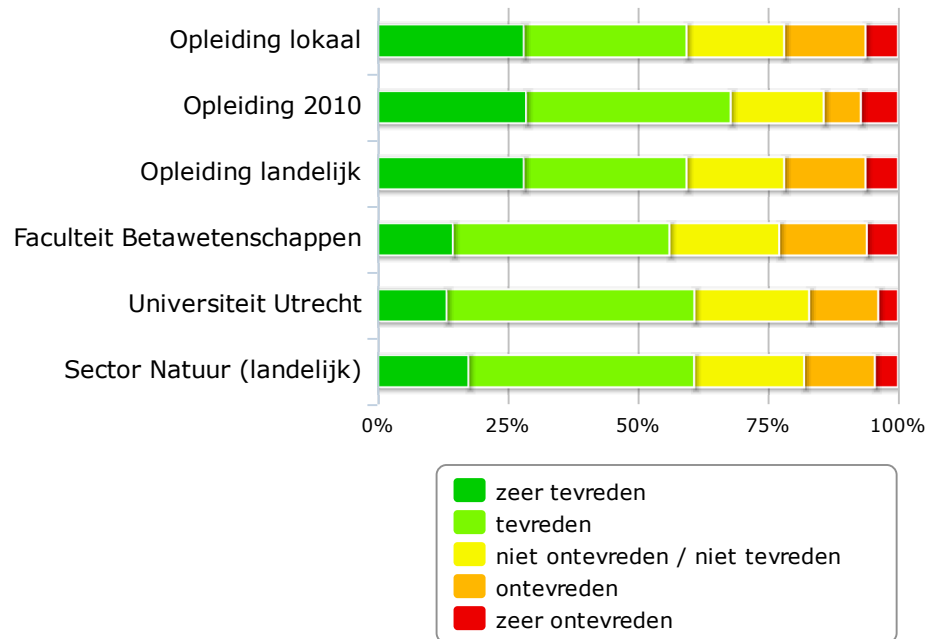

	<i>zeer ontevreden</i>	<i>ontevreden</i>	<i>niet ontevreden / niet tevreden</i>	<i>tevreden</i>	<i>zeer tevreden</i>
Opleiding lokaal	2	5	6	10	9
Opleiding 2010	2	2	5	11	8
Opleiding landelijk	2	5	6	10	9
Faculteit Betawetenschappen	31	87	109	215	75
Universiteit Utrecht	98	342	568	1226	343
Sector Natuur (landelijk)	91	277	431	884	357
Opleiding lokaal	6%	16%	19%	31%	28%
Opleiding 2010	7%	7%	18%	39%	29%
Opleiding landelijk	6%	16%	19%	31%	28%
Faculteit Betawetenschappen	6%	17%	21%	42%	15%
Universiteit Utrecht	4%	13%	22%	48%	13%
Sector Natuur (landelijk)	4%	14%	21%	43%	18%

## De beschikbaarheid van werkplekken

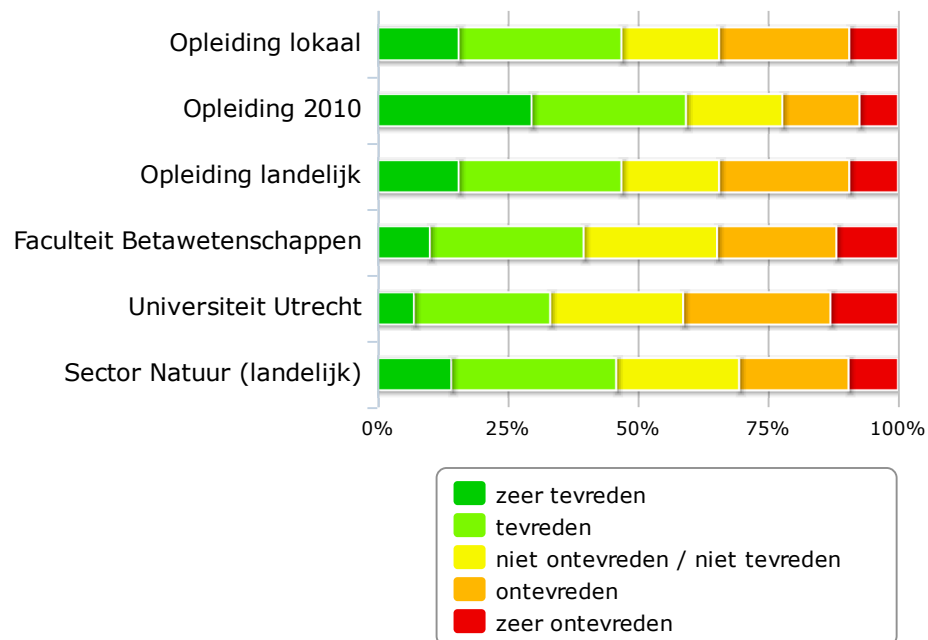

	<i>zeer ontevreden</i>	<i>ontevreden</i>	<i>niet ontevreden / niet tevreden</i>	<i>tevreden</i>	<i>zeer tevreden</i>
Opleiding lokaal	3	8	6	10	5
Opleiding 2010	2	4	5	8	8
Opleiding landelijk	3	8	6	10	5
Faculteit Betawetenschappen	61	118	132	152	52
Universiteit Utrecht	334	728	657	673	181
Sector Natuur (landelijk)	194	429	482	646	290
Opleiding lokaal	9%	25%	19%	31%	16%
Opleiding 2010	7%	15%	19%	30%	30%
Opleiding landelijk	9%	25%	19%	31%	16%
Faculteit Betawetenschappen	12%	23%	26%	30%	10%
Universiteit Utrecht	13%	28%	26%	26%	7%
Sector Natuur (landelijk)	10%	21%	24%	32%	14%

## Het opleidingsmateriaal

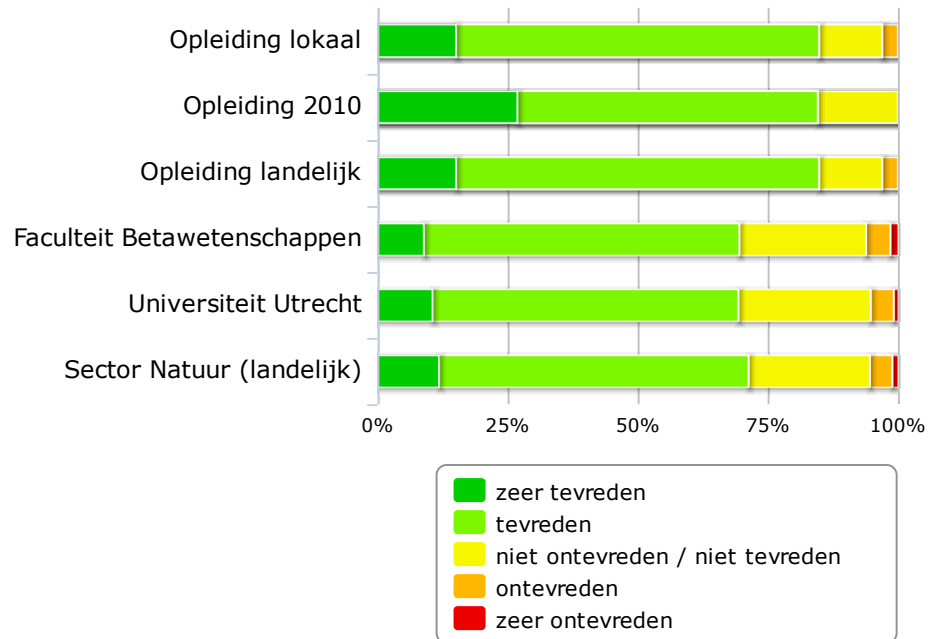

	<i>zeer ontevreden</i>	<i>ontevreden</i>	<i>niet ontevreden / niet tevreden</i>	<i>tevreden</i>	<i>zeer tevreden</i>
Opleiding lokaal	0	1	4	23	5
Opleiding 2010	0	0	4	15	7
Opleiding landelijk	0	1	4	23	5
Faculteit Betawetenschappen	8	24	125	311	46
Universiteit Utrecht	24	116	667	1542	279
Sector Natuur (landelijk)	24	88	473	1208	241
Opleiding lokaal	0%	3%	12%	70%	15%
Opleiding 2010	0%	0%	15%	58%	27%
Opleiding landelijk	0%	3%	12%	70%	15%
Faculteit Betawetenschappen	2%	5%	24%	61%	9%
Universiteit Utrecht	1%	4%	25%	59%	11%
Sector Natuur (landelijk)	1%	4%	23%	59%	12%

## De bibliotheek/mediatheek

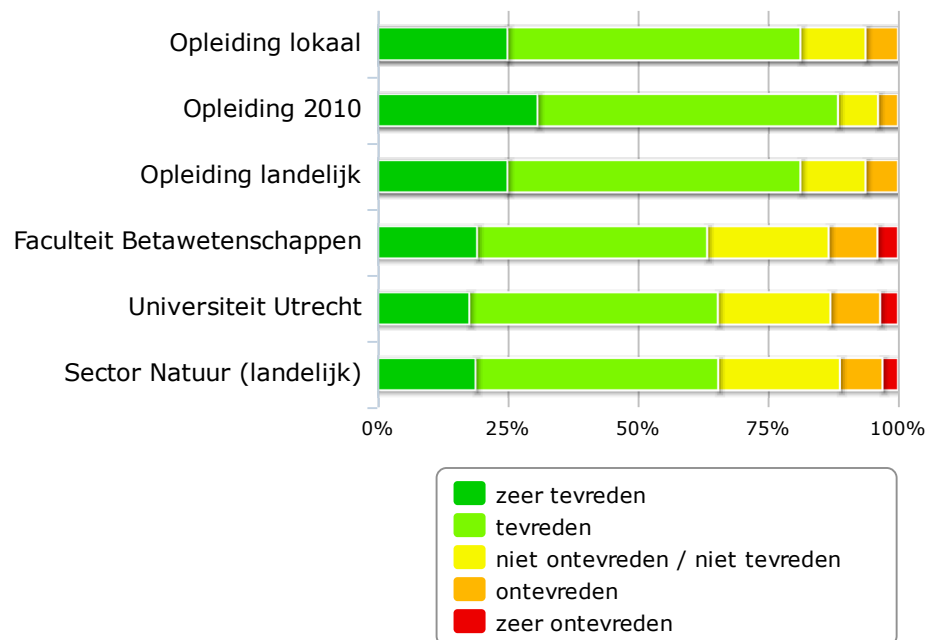

	<i>zeer ontevreden</i>	<i>ontevreden</i>	<i>niet ontevreden / niet tevreden</i>	<i>tevreden</i>	<i>zeer tevreden</i>
Opleiding lokaal	0	2	4	18	8
Opleiding 2010	0	1	2	15	8
Opleiding landelijk	0	2	4	18	8
Faculteit Betawetenschappen	19	45	112	212	92
Universiteit Utrecht	88	244	553	1220	452
Sector Natuur (landelijk)	57	156	446	889	360
Opleiding lokaal	0%	6%	13%	56%	25%
Opleiding 2010	0%	4%	8%	58%	31%
Opleiding landelijk	0%	6%	13%	56%	25%
Faculteit Betawetenschappen	4%	9%	23%	44%	19%
Universiteit Utrecht	3%	10%	22%	48%	18%
Sector Natuur (landelijk)	3%	8%	23%	47%	19%

## De ICT-faciliteiten

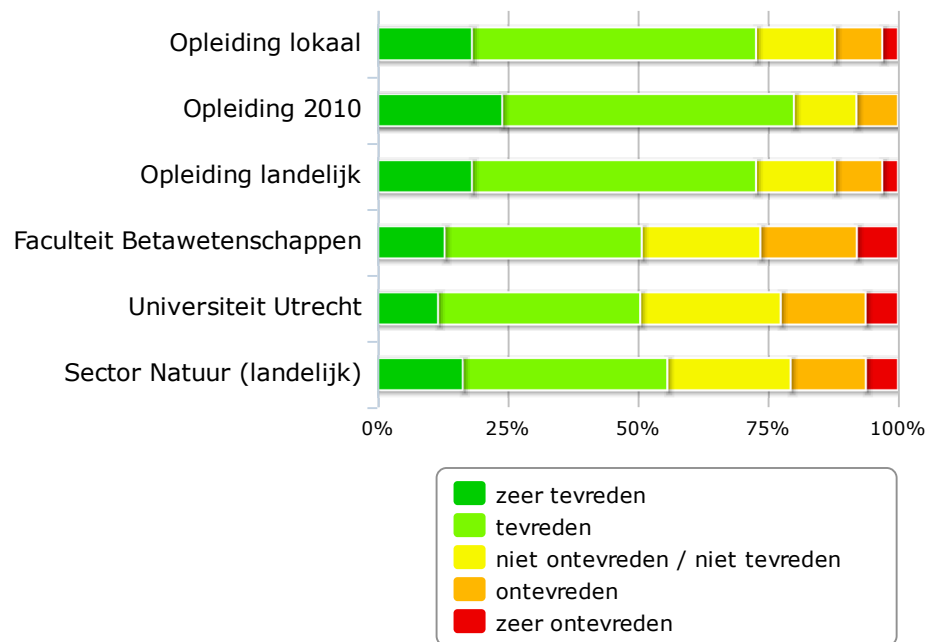

	<i>zeer ontevreden</i>	<i>ontevreden</i>	<i>niet ontevreden / niet tevreden</i>	<i>tevreden</i>	<i>zeer tevreden</i>
Opleiding lokaal	1	3	5	18	6
Opleiding 2010	0	2	3	14	6
Opleiding landelijk	1	3	5	18	6
Faculteit Betawetenschappen	41	96	118	196	67
Universiteit Utrecht	161	422	698	1004	302
Sector Natuur (landelijk)	125	292	479	794	332
Opleiding lokaal	3%	9%	15%	55%	18%
Opleiding 2010	0%	8%	12%	56%	24%
Opleiding landelijk	3%	9%	15%	55%	18%
Faculteit Betawetenschappen	8%	19%	23%	38%	13%
Universiteit Utrecht	6%	16%	27%	39%	12%
Sector Natuur (landelijk)	6%	14%	24%	39%	16%

## De digitale leeromgeving

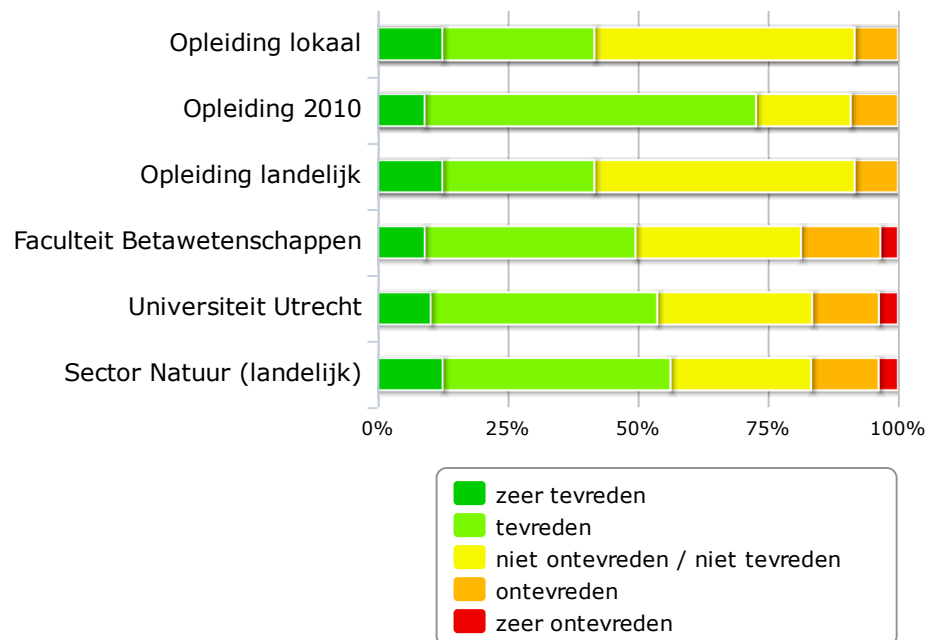

	<i>zeer ontevreden</i>	<i>ontevreden</i>	<i>niet ontevreden / niet tevreden</i>	<i>tevreden</i>	<i>zeer tevreden</i>
Opleiding lokaal	0	2	12	7	3
Opleiding 2010	0	2	4	14	2
Opleiding landelijk	0	2	12	7	3
Faculteit Betawetenschappen	16	72	150	191	43
Universiteit Utrecht	92	321	744	1088	257
Sector Natuur (landelijk)	72	251	523	847	243
Opleiding lokaal	0%	8%	50%	29%	13%
Opleiding 2010	0%	9%	18%	64%	9%
Opleiding landelijk	0%	8%	50%	29%	13%
Faculteit Betawetenschappen	3%	15%	32%	40%	9%
Universiteit Utrecht	4%	13%	30%	43%	10%
Sector Natuur (landelijk)	4%	13%	27%	44%	13%

<b>Informatiepunt (themascore)</b>	<b><i>gemiddelde</i></b>	<b><i>standaard afwijking</i></b>	<b><i>aantal</i></b>	<b><i>meest voorkomend</i></b>
Opleiding lokaal	3,76	0,74	31	4
Opleiding 2010	3,55	0,83	33	4
Opleiding landelijk	3,76	0,74	31	4
Faculteit Betawetenschappen	3,32	1,02	536	4
Universiteit Utrecht	3,49	0,86	2757	4
Sector Natuur landelijk	3,47	0,93	2304	4

## De informatiebalie

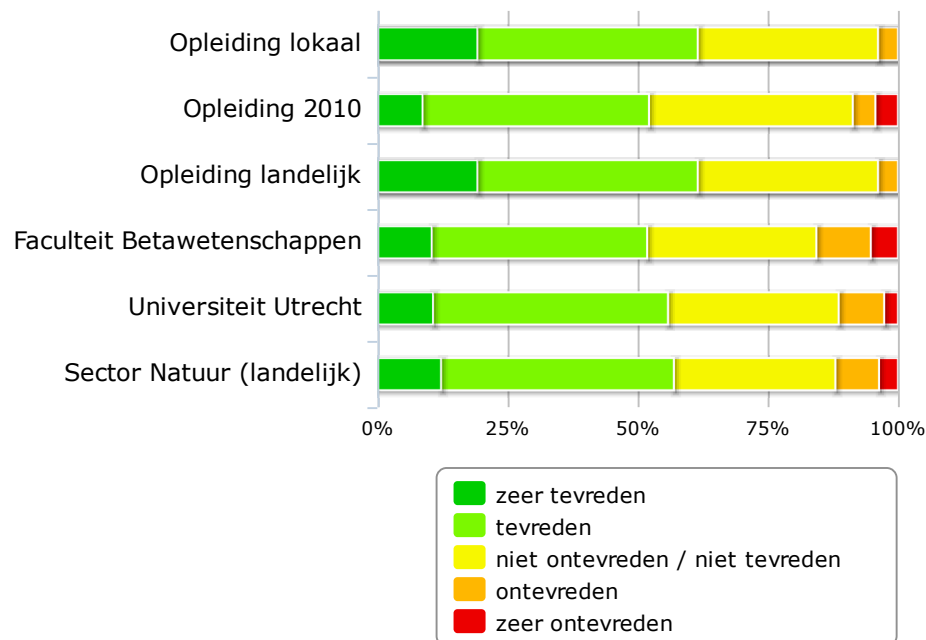

	<i>zeer ontevreden</i>	<i>ontevreden</i>	<i>niet ontevreden / niet tevreden</i>	<i>tevreden</i>	<i>zeer tevreden</i>
Opleiding lokaal	0	1	9	11	5
Opleiding 2010	1	1	9	10	2
Opleiding landelijk	0	1	9	11	5
Faculteit Betawetenschappen	23	46	143	182	46
Universiteit Utrecht	62	204	765	1053	250
Sector Natuur (landelijk)	66	152	562	810	222
Opleiding lokaal	0%	4%	35%	42%	19%
Opleiding 2010	4%	4%	39%	43%	9%
Opleiding landelijk	0%	4%	35%	42%	19%
Faculteit Betawetenschappen	5%	10%	33%	41%	10%
Universiteit Utrecht	3%	9%	33%	45%	11%
Sector Natuur (landelijk)	4%	8%	31%	45%	12%

## De studentenadministratie

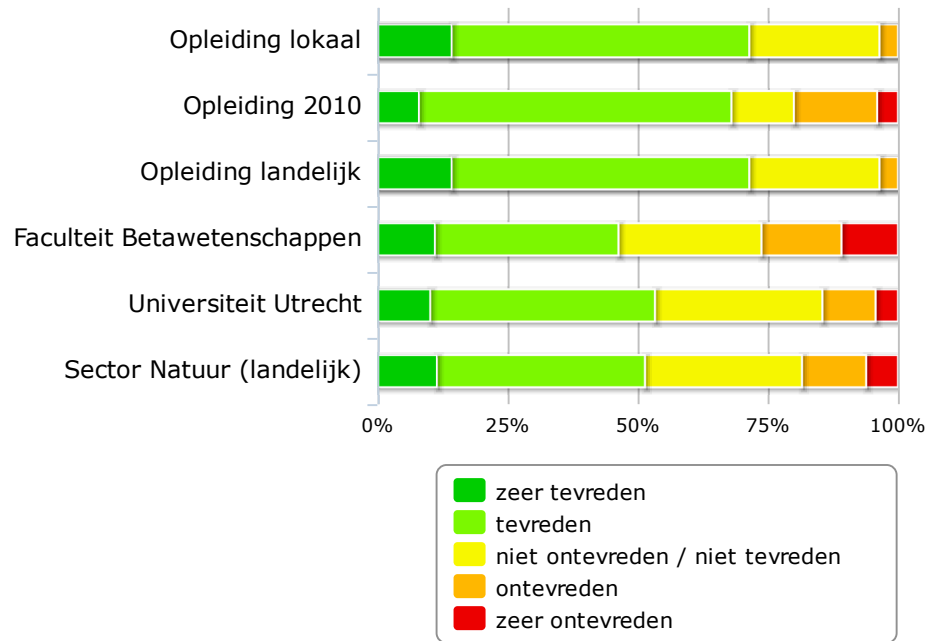

	<i>zeer ontevreden</i>	<i>ontevreden</i>	<i>niet ontevreden / niet tevreden</i>	<i>tevreden</i>	<i>zeer tevreden</i>
Opleiding lokaal	0	1	7	16	4
Opleiding 2010	1	4	3	15	2
Opleiding landelijk	0	1	7	16	4
Faculteit Betawetenschappen	53	75	134	172	54
Universiteit Utrecht	106	251	790	1060	250
Sector Natuur (landelijk)	118	238	582	771	221
Opleiding lokaal	0%	4%	25%	57%	14%
Opleiding 2010	4%	16%	12%	60%	8%
Opleiding landelijk	0%	4%	25%	57%	14%
Faculteit Betawetenschappen	11%	15%	27%	35%	11%
Universiteit Utrecht	4%	10%	32%	43%	10%
Sector Natuur (landelijk)	6%	12%	30%	40%	11%

<b>Toetsing en Beoordeling (themascore)</b>	<b><i>gemiddelde</i></b>	<b><i>standaard afwijking</i></b>	<b><i>aantal</i></b>	<b><i>meest voorkomend</i></b>
Opleiding lokaal	3,91	0,46	35	4
Opleiding 2010	3,87	0,74	34	4
Opleiding landelijk	3,91	0,46	35	4
Faculteit Betawetenschappen	3,63	0,73	566	4
Universiteit Utrecht	3,55	0,76	2896	4
Sector Natuur landelijk	3,53	0,76	2406	4

## De duidelijkheid van criteria waarop beoordeeld wordt

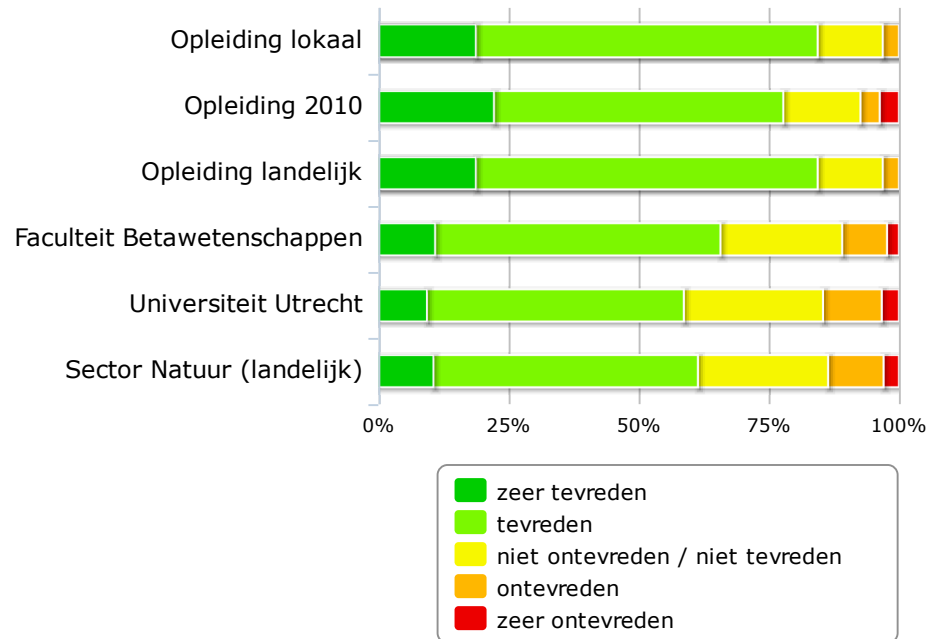

	<i>zeer ontevreden</i>	<i>ontevreden</i>	<i>niet ontevreden / niet tevreden</i>	<i>tevreden</i>	<i>zeer tevreden</i>
Opleiding lokaal	0	1	4	21	6
Opleiding 2010	1	1	4	15	6
Opleiding landelijk	0	1	4	21	6
Faculteit Betawetenschappen	12	45	122	286	57
Universiteit Utrecht	88	299	709	1308	248
Sector Natuur (landelijk)	61	219	514	1044	218
Opleiding lokaal	0%	3%	13%	66%	19%
Opleiding 2010	4%	4%	15%	56%	22%
Opleiding landelijk	0%	3%	13%	66%	19%
Faculteit Betawetenschappen	2%	9%	23%	55%	11%
Universiteit Utrecht	3%	11%	27%	49%	9%
Sector Natuur (landelijk)	3%	11%	25%	51%	11%

## De aansluiting van toetsing en beoordeling bij de inhoud van de opleiding

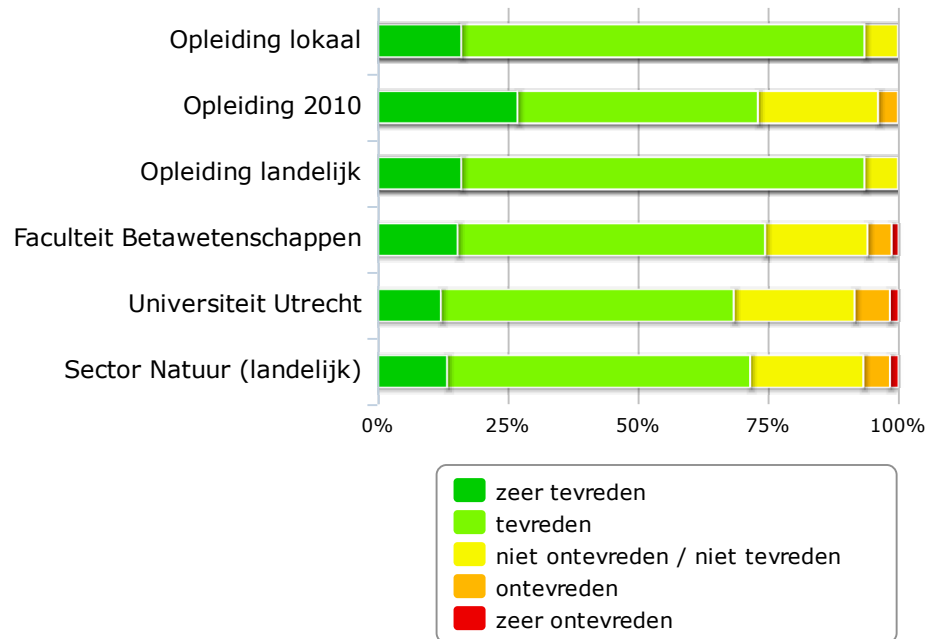

	<i>zeer ontevreden</i>	<i>ontevreden</i>	<i>niet ontevreden / niet tevreden</i>	<i>tevreden</i>	<i>zeer tevreden</i>
Opleiding lokaal	0	0	2	24	5
Opleiding 2010	0	1	6	12	7
Opleiding landelijk	0	0	2	24	5
Faculteit Betawetenschappen	7	24	102	306	80
Universiteit Utrecht	44	179	612	1482	322
Sector Natuur (landelijk)	34	105	446	1194	275
Opleiding lokaal	0%	0%	6%	77%	16%
Opleiding 2010	0%	4%	23%	46%	27%
Opleiding landelijk	0%	0%	6%	77%	16%
Faculteit Betawetenschappen	1%	5%	20%	59%	15%
Universiteit Utrecht	2%	7%	23%	56%	12%
Sector Natuur (landelijk)	2%	5%	22%	58%	13%

## Het tijdig bekend maken van resultaten en beoordelingen

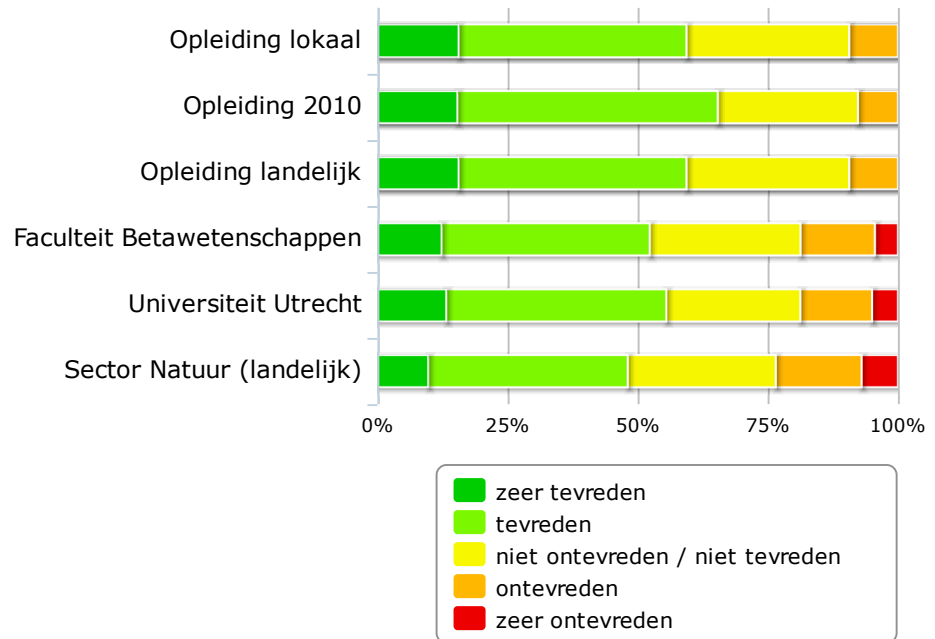

	<i>zeer ontevreden</i>	<i>ontevreden</i>	<i>niet ontevreden / niet tevreden</i>	<i>tevreden</i>	<i>zeer tevreden</i>
Opleiding lokaal	0	3	10	14	5
Opleiding 2010	0	2	7	13	4
Opleiding landelijk	0	3	10	14	5
Faculteit Betawetenschappen	23	74	150	207	64
Universiteit Utrecht	131	363	678	1113	349
Sector Natuur (landelijk)	143	337	581	783	200
Opleiding lokaal	0%	9%	31%	44%	16%
Opleiding 2010	0%	8%	27%	50%	15%
Opleiding landelijk	0%	9%	31%	44%	16%
Faculteit Betawetenschappen	4%	14%	29%	40%	12%
Universiteit Utrecht	5%	14%	26%	42%	13%
Sector Natuur (landelijk)	7%	16%	28%	38%	10%

<b>Studierooster (themascore)</b>	<b><i>gemiddelde</i></b>	<b><i>standaard afwijking</i></b>	<b><i>aantal</i></b>	<b><i>meest voorkomend</i></b>
Opleiding lokaal	3,88	0,67	35	4
Opleiding 2010	3,82	0,86	32	4
Opleiding landelijk	3,88	0,67	35	4
Faculteit Betawetenschappen	3,66	0,9	549	4
Universiteit Utrecht	3,72	0,83	2829	4
Sector Natuur landelijk	3,55	0,93	2359	4

## Het tijdig bekendmaken van de roosters

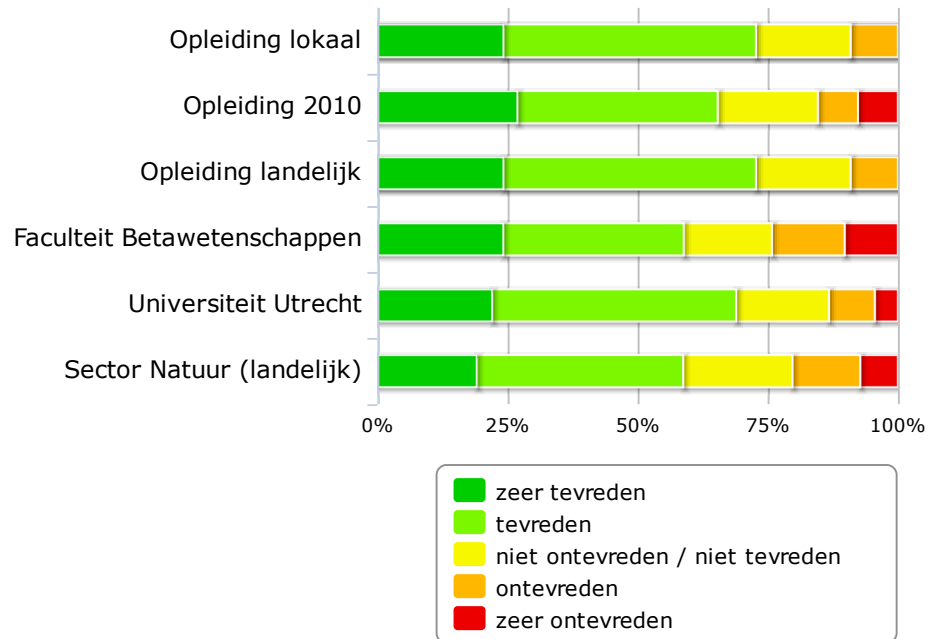

	<i>zeer ontevreden</i>	<i>ontevreden</i>	<i>niet ontevreden / niet tevreden</i>	<i>tevreden</i>	<i>zeer tevreden</i>
Opleiding lokaal	0	3	6	16	8
Opleiding 2010	2	2	5	10	7
Opleiding landelijk	0	3	6	16	8
Faculteit Betawetenschappen	52	71	86	176	123
Universiteit Utrecht	115	228	461	1212	571
Sector Natuur (landelijk)	146	262	423	798	385
Opleiding lokaal	0%	9%	18%	48%	24%
Opleiding 2010	8%	8%	19%	38%	27%
Opleiding landelijk	0%	9%	18%	48%	24%
Faculteit Betawetenschappen	10%	14%	17%	35%	24%
Universiteit Utrecht	4%	9%	18%	47%	22%
Sector Natuur (landelijk)	7%	13%	21%	40%	19%

## Het tijdig bekendmaken van wijzigingen in de roosters

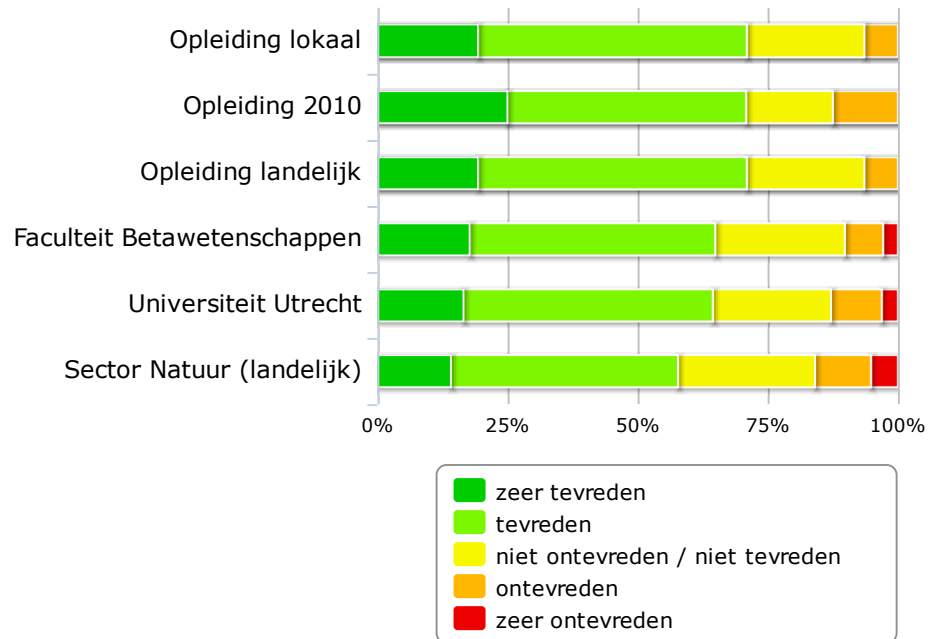

	<i>zeer ontevreden</i>	<i>ontevreden</i>	<i>niet ontevreden / niet tevreden</i>	<i>tevreden</i>	<i>zeer tevreden</i>
Opleiding lokaal	0	2	7	16	6
Opleiding 2010	0	3	4	11	6
Opleiding landelijk	0	2	7	16	6
Faculteit Betawetenschappen	14	36	122	231	87
Universiteit Utrecht	78	245	570	1203	416
Sector Natuur (landelijk)	102	212	519	859	279
Opleiding lokaal	0%	6%	23%	52%	19%
Opleiding 2010	0%	13%	17%	46%	25%
Opleiding landelijk	0%	6%	23%	52%	19%
Faculteit Betawetenschappen	3%	7%	25%	47%	18%
Universiteit Utrecht	3%	10%	23%	48%	17%
Sector Natuur (landelijk)	5%	11%	26%	44%	14%

## De geschiktheid van het studierooster

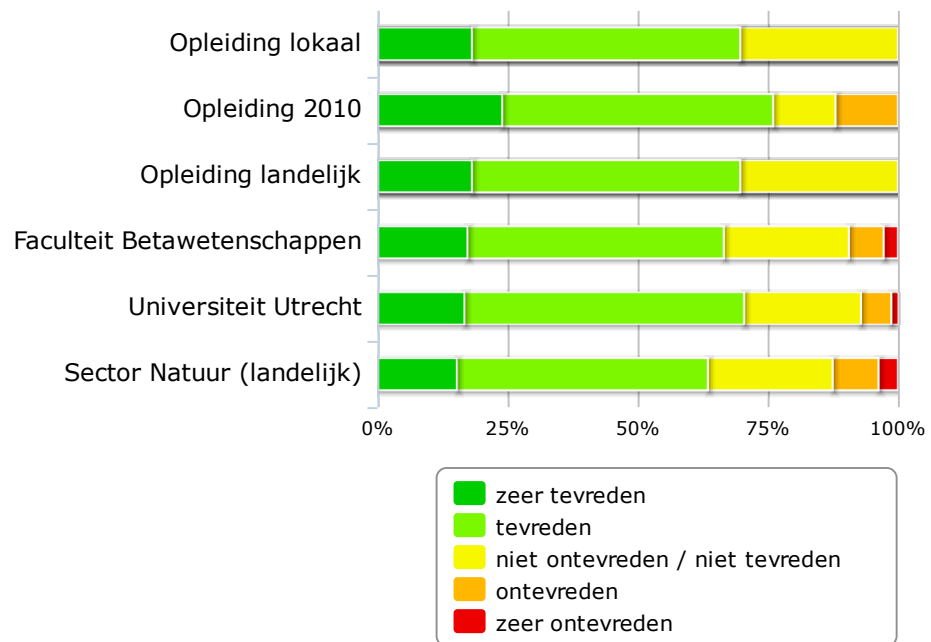

	<i>zeer ontevreden</i>	<i>ontevreden</i>	<i>niet ontevreden / niet tevreden</i>	<i>tevreden</i>	<i>zeer tevreden</i>
Opleiding lokaal	0	0	10	17	6
Opleiding 2010	0	3	3	13	6
Opleiding landelijk	0	0	10	17	6
Faculteit Betawetenschappen	14	34	122	250	88
Universiteit Utrecht	36	150	578	1383	431
Sector Natuur (landelijk)	75	177	481	967	307
Opleiding lokaal	0%	0%	30%	52%	18%
Opleiding 2010	0%	12%	12%	52%	24%
Opleiding landelijk	0%	0%	30%	52%	18%
Faculteit Betawetenschappen	3%	7%	24%	49%	17%
Universiteit Utrecht	1%	6%	22%	54%	17%
Sector Natuur (landelijk)	4%	9%	24%	48%	15%

<b>Studielast (themascore)</b>	<b><i>gemiddelde</i></b>	<b><i>standaard afwijking</i></b>	<b><i>aantal</i></b>	<b><i>meest voorkomend</i></b>
Opleiding lokaal	3,61	0,54	35	4
Opleiding 2010	3,56	0,6	34	3,67
Opleiding landelijk	3,61	0,54	35	4
Faculteit Betawetenschappen	3,62	0,76	561	4
Universiteit Utrecht	3,53	0,75	2883	4
Sector Natuur landelijk	3,54	0,77	2399	4

## De spreiding van de studielast over het studiejaar

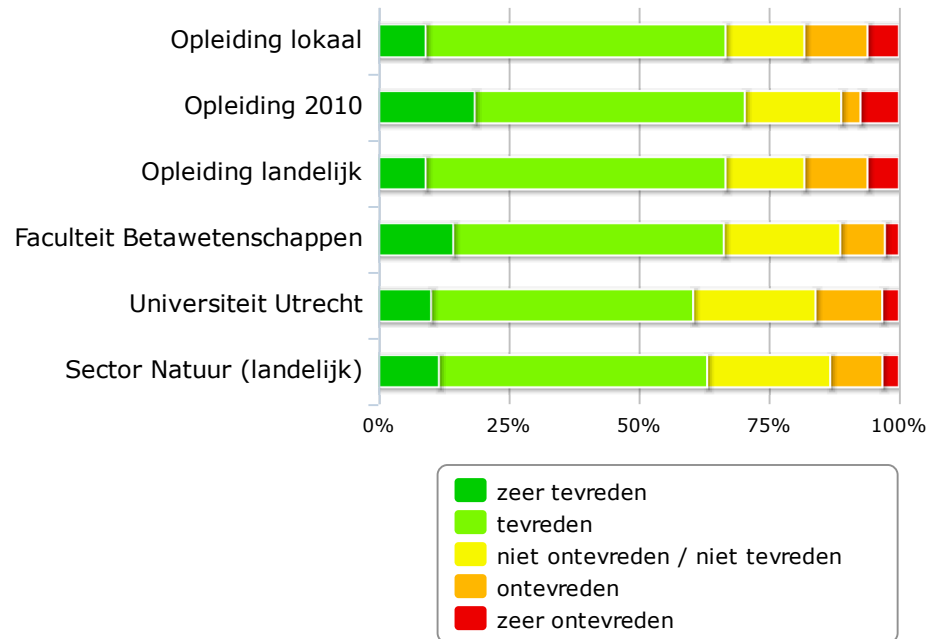

	<i>zeer ontevreden</i>	<i>ontevreden</i>	<i>niet ontevreden / niet tevreden</i>	<i>tevreden</i>	<i>zeer tevreden</i>
Opleiding lokaal	2	4	5	19	3
Opleiding 2010	2	1	5	14	5
Opleiding landelijk	2	4	5	19	3
Faculteit Betawetenschappen	14	44	115	267	74
Universiteit Utrecht	85	337	618	1323	267
Sector Natuur (landelijk)	65	204	481	1048	237
Opleiding lokaal	6%	12%	15%	58%	9%
Opleiding 2010	7%	4%	19%	52%	19%
Opleiding landelijk	6%	12%	15%	58%	9%
Faculteit Betawetenschappen	3%	9%	22%	52%	14%
Universiteit Utrecht	3%	13%	23%	50%	10%
Sector Natuur (landelijk)	3%	10%	24%	51%	12%

## De haalbaarheid van deadlines

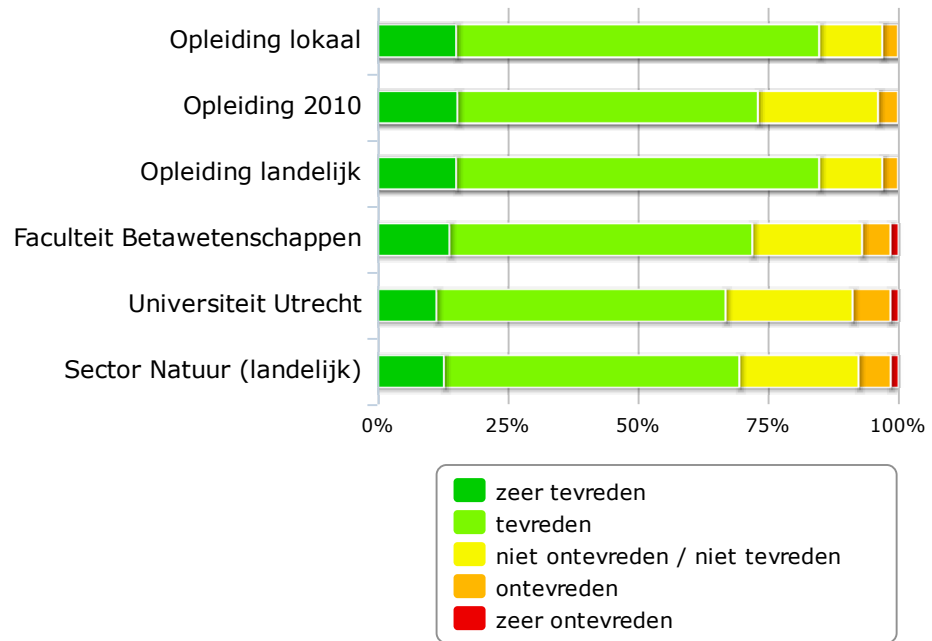

	<i>zeer ontevreden</i>	<i>ontevreden</i>	<i>niet ontevreden / niet tevreden</i>	<i>tevreden</i>	<i>zeer tevreden</i>
Opleiding lokaal	0	1	4	23	5
Opleiding 2010	0	1	6	15	4
Opleiding landelijk	0	1	4	23	5
Faculteit Betawetenschappen	8	28	108	298	71
Universiteit Utrecht	41	191	640	1456	298
Sector Natuur (landelijk)	31	126	467	1157	261
Opleiding lokaal	0%	3%	12%	70%	15%
Opleiding 2010	0%	4%	23%	58%	15%
Opleiding landelijk	0%	3%	12%	70%	15%
Faculteit Betawetenschappen	2%	5%	21%	58%	14%
Universiteit Utrecht	2%	7%	24%	55%	11%
Sector Natuur (landelijk)	2%	6%	23%	57%	13%

## De aansluiting tussen ECTS en de daadwerkelijke studielast

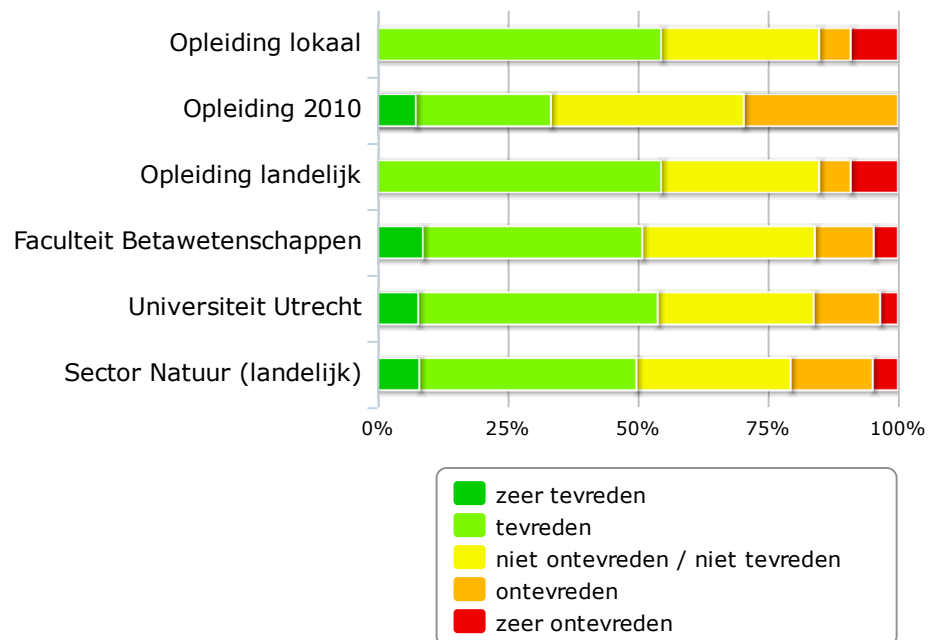

	<i>zeer ontevreden</i>	<i>ontevreden</i>	<i>niet ontevreden / niet tevreden</i>	<i>tevreden</i>	<i>zeer tevreden</i>
Opleiding lokaal	3	2	10	18	0
Opleiding 2010	0	8	10	7	2
Opleiding landelijk	3	2	10	18	0
Faculteit Betawetenschappen	24	58	170	216	45
Universiteit Utrecht	90	334	784	1203	206
Sector Natuur (landelijk)	99	322	605	851	165
Opleiding lokaal	9%	6%	30%	55%	0%
Opleiding 2010	0%	30%	37%	26%	7%
Opleiding landelijk	9%	6%	30%	55%	0%
Faculteit Betawetenschappen	5%	11%	33%	42%	9%
Universiteit Utrecht	3%	13%	30%	46%	8%
Sector Natuur (landelijk)	5%	16%	30%	42%	8%

<b>Studiebegeleiding (themascore)</b>	<b><i>gemiddelde</i></b>	<b><i>standaard afwijking</i></b>	<b><i>aantal</i></b>	<b><i>meest voorkomend</i></b>
Opleiding lokaal	3,84	0,66	31	4
Opleiding 2010	3,89	0,78	33	4
Opleiding landelijk	3,84	0,66	31	4
Faculteit Betawetenschappen	3,59	0,93	499	4
Universiteit Utrecht	3,63	0,94	2608	4
Sector Natuur landelijk	3,63	0,94	2148	4

## De mogelijkheid tot begeleiding

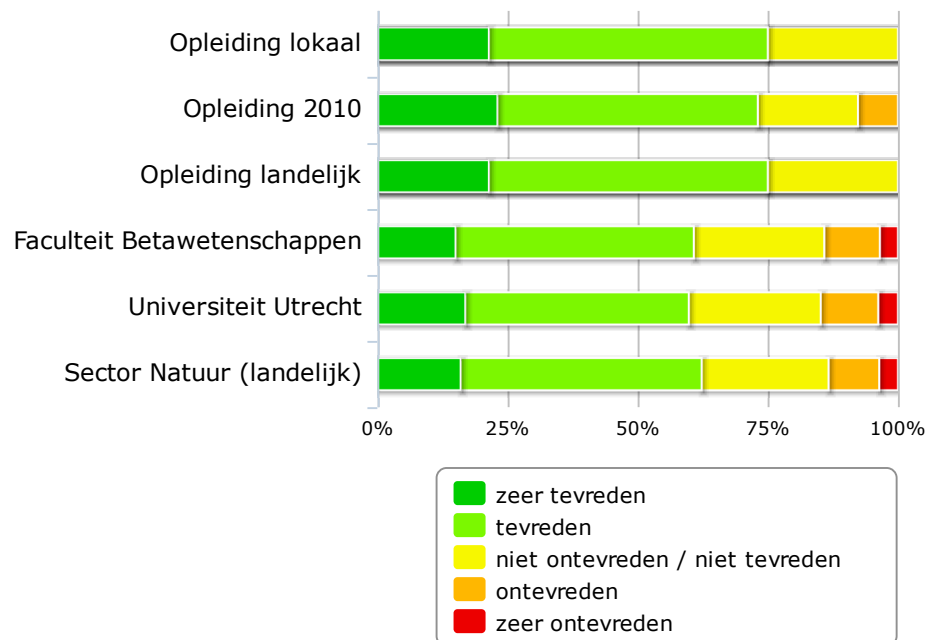

	<i>zeer ontevreden</i>	<i>ontevreden</i>	<i>niet ontevreden / niet tevreden</i>	<i>tevreden</i>	<i>zeer tevreden</i>
Opleiding lokaal	0	0	7	15	6
Opleiding 2010	0	2	5	13	6
Opleiding landelijk	0	0	7	15	6
Faculteit Betawetenschappen	16	49	115	210	69
Universiteit Utrecht	90	262	601	1018	401
Sector Natuur (landelijk)	66	178	446	847	293
Opleiding lokaal	0%	0%	25%	54%	21%
Opleiding 2010	0%	8%	19%	50%	23%
Opleiding landelijk	0%	0%	25%	54%	21%
Faculteit Betawetenschappen	3%	11%	25%	46%	15%
Universiteit Utrecht	4%	11%	25%	43%	17%
Sector Natuur (landelijk)	4%	10%	24%	46%	16%

## De kwaliteit van begeleiding

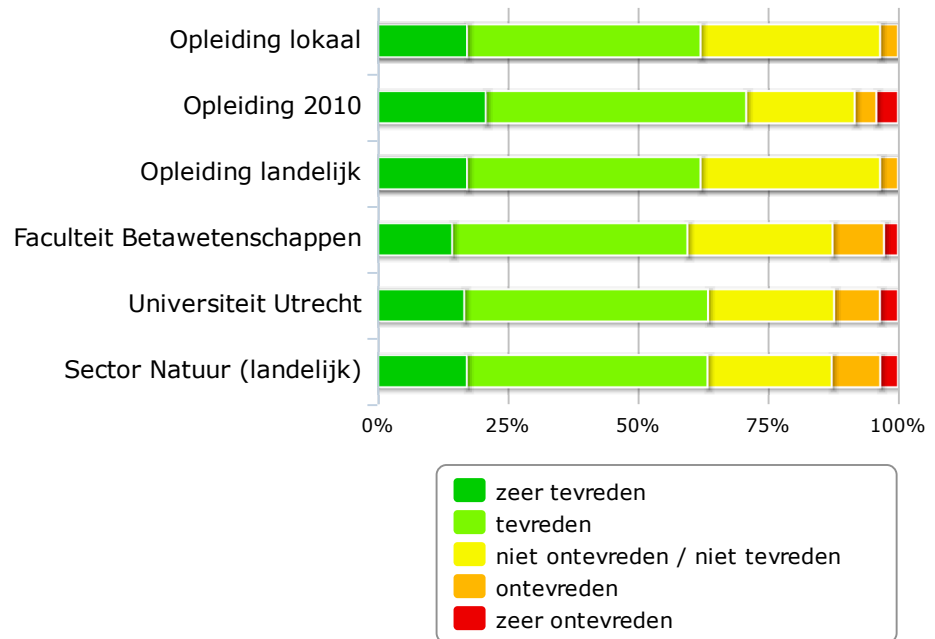

	<i>zeer ontevreden</i>	<i>ontevreden</i>	<i>niet ontevreden / niet tevreden</i>	<i>tevreden</i>	<i>zeer tevreden</i>
Opleiding lokaal	0	1	10	13	5
Opleiding 2010	1	1	5	12	5
Opleiding landelijk	0	1	10	13	5
Faculteit Betawetenschappen	12	44	124	201	64
Universiteit Utrecht	78	197	542	1048	374
Sector Natuur (landelijk)	59	161	412	798	297
Opleiding lokaal	0%	3%	34%	45%	17%
Opleiding 2010	4%	4%	21%	50%	21%
Opleiding landelijk	0%	3%	34%	45%	17%
Faculteit Betawetenschappen	3%	10%	28%	45%	14%
Universiteit Utrecht	3%	9%	24%	47%	17%
Sector Natuur (landelijk)	3%	9%	24%	46%	17%

<b>Studieomgeving (themascore)</b>	<b><i>gemiddelde</i></b>	<b><i>standaard afwijking</i></b>	<b><i>aantal</i></b>	<b><i>meest voorkomend</i></b>
Opleiding lokaal	3,92	0,67	32	4,5
Opleiding 2010	3,79	0,6	32	3,5
Opleiding landelijk	3,92	0,67	32	4,5
Faculteit Betawetenschappen	3,82	0,66	532	4
Universiteit Utrecht	3,9	0,61	2683	4
Sector Natuur landelijk	3,92	0,63	2252	4

## De bereikbaarheid van je instelling

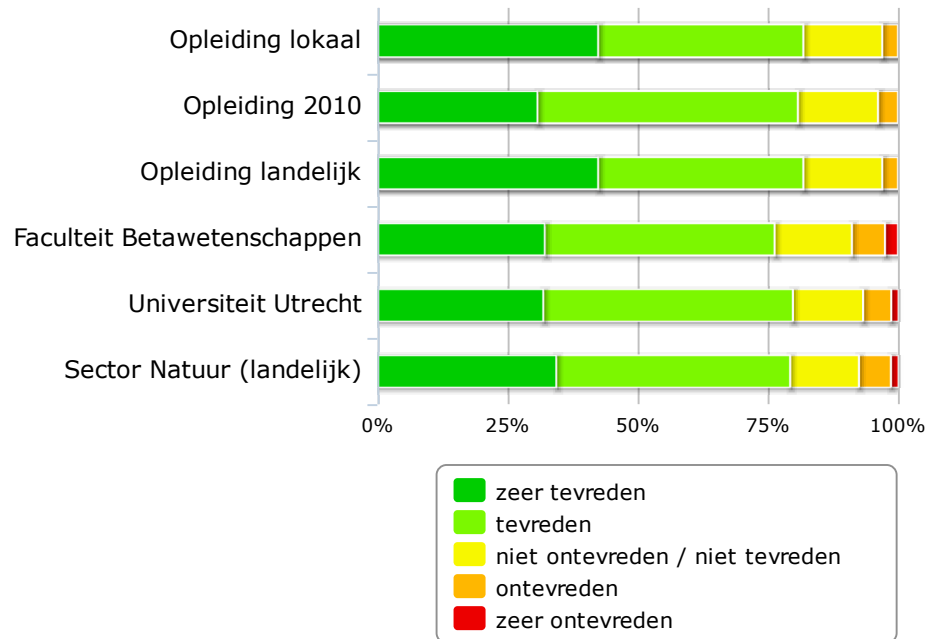

	<i>zeer ontevreden</i>	<i>ontevreden</i>	<i>niet ontevreden / niet tevreden</i>	<i>tevreden</i>	<i>zeer tevreden</i>
Opleiding lokaal	0	1	5	13	14
Opleiding 2010	0	1	4	13	8
Opleiding landelijk	0	1	5	13	14
Faculteit Betawetenschappen	13	33	77	229	167
Universiteit Utrecht	37	142	354	1258	837
Sector Natuur (landelijk)	30	125	269	914	700
Opleiding lokaal	0%	3%	15%	39%	42%
Opleiding 2010	0%	4%	15%	50%	31%
Opleiding landelijk	0%	3%	15%	39%	42%
Faculteit Betawetenschappen	3%	6%	15%	44%	32%
Universiteit Utrecht	1%	5%	13%	48%	32%
Sector Natuur (landelijk)	1%	6%	13%	45%	34%

## De restauratieve voorzieningen op je instelling

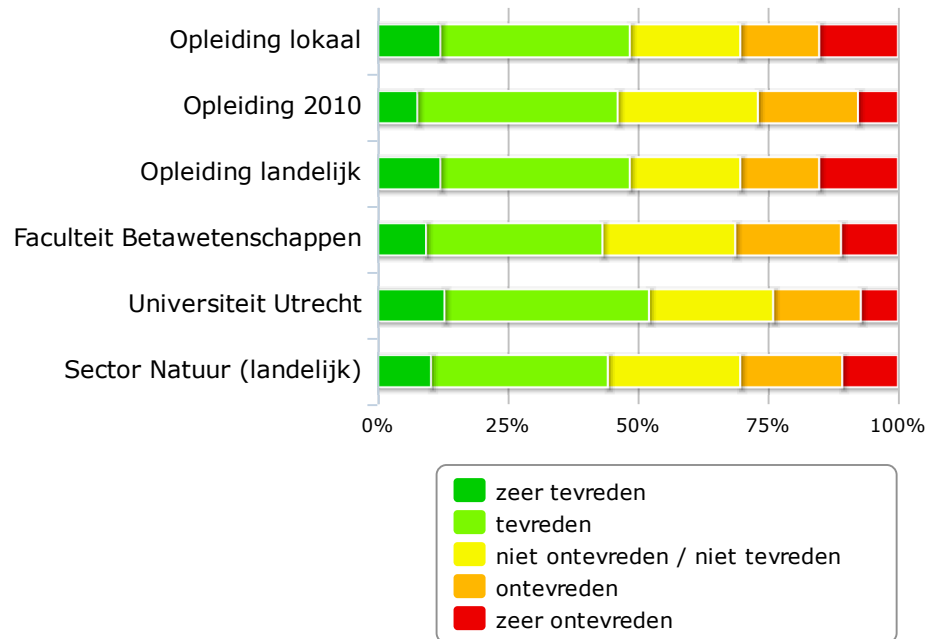

	<i>zeer ontevreden</i>	<i>ontevreden</i>	<i>niet ontevreden / niet tevreden</i>	<i>tevreden</i>	<i>zeer tevreden</i>
Opleiding lokaal	5	5	7	12	4
Opleiding 2010	2	5	7	10	2
Opleiding landelijk	5	5	7	12	4
Faculteit Betawetenschappen	55	102	128	170	47
Universiteit Utrecht	178	419	593	977	321
Sector Natuur (landelijk)	213	389	505	674	205
Opleiding lokaal	15%	15%	21%	36%	12%
Opleiding 2010	8%	19%	27%	38%	8%
Opleiding landelijk	15%	15%	21%	36%	12%
Faculteit Betawetenschappen	11%	20%	25%	34%	9%
Universiteit Utrecht	7%	17%	24%	39%	13%
Sector Natuur (landelijk)	11%	20%	25%	34%	10%

## De sportvoorzieningen op je instelling

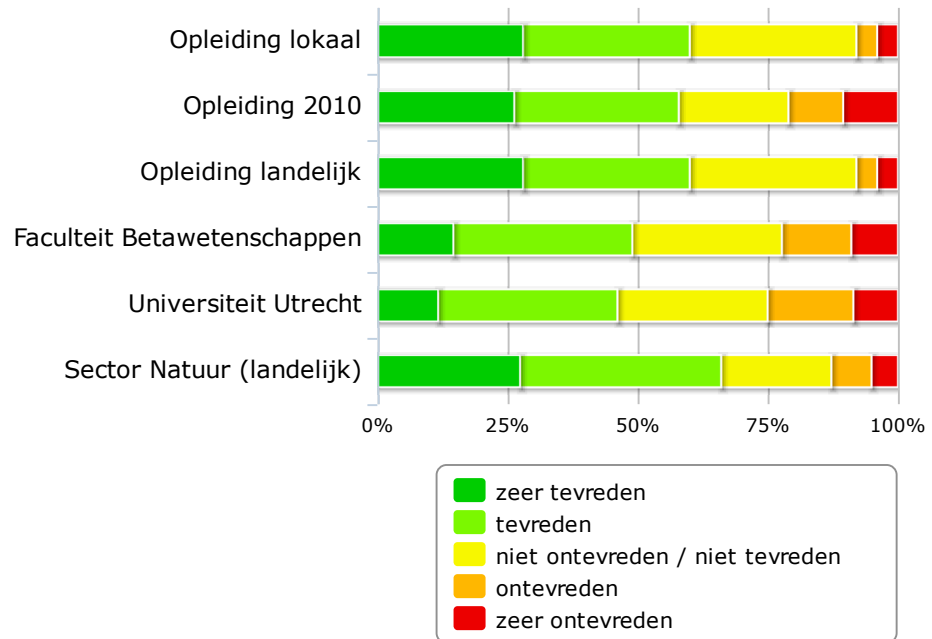

	<i>zeer ontevreden</i>	<i>ontevreden</i>	<i>niet ontevreden / niet tevreden</i>	<i>tevreden</i>	<i>zeer tevreden</i>
Opleiding lokaal	1	1	8	8	7
Opleiding 2010	2	2	4	6	5
Opleiding landelijk	1	1	8	8	7
Faculteit Betawetenschappen	35	52	112	134	57
Universiteit Utrecht	151	290	508	606	206
Sector Natuur (landelijk)	81	123	337	615	437
Opleiding lokaal	4%	4%	32%	32%	28%
Opleiding 2010	11%	11%	21%	32%	26%
Opleiding landelijk	4%	4%	32%	32%	28%
Faculteit Betawetenschappen	9%	13%	29%	34%	15%
Universiteit Utrecht	9%	16%	29%	34%	12%
Sector Natuur (landelijk)	5%	8%	21%	39%	27%

## De horecavoorzieningen in je studiestad

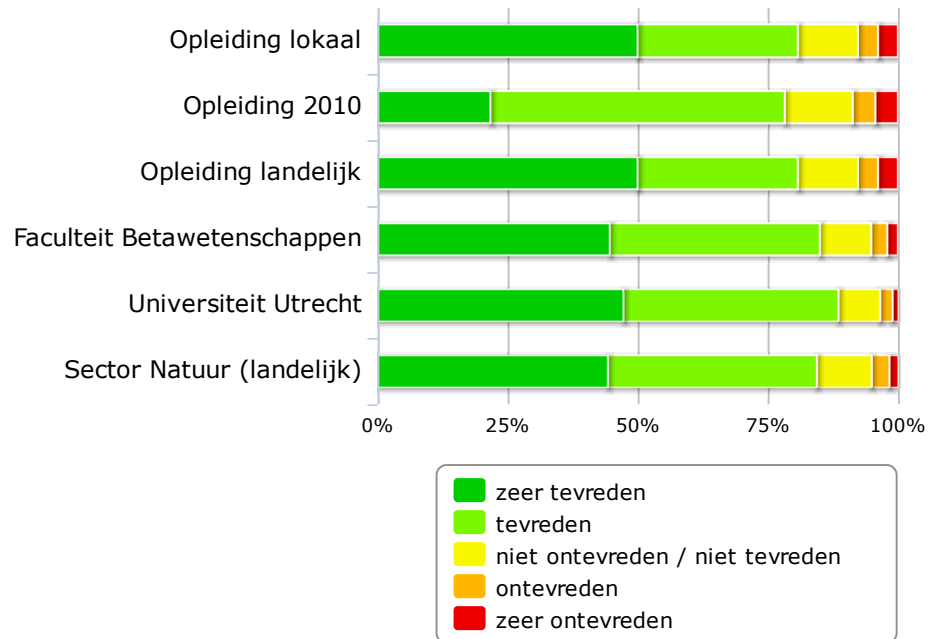

	<i>zeer ontevreden</i>	<i>ontevreden</i>	<i>niet ontevreden / niet tevreden</i>	<i>tevreden</i>	<i>zeer tevreden</i>
Opleiding lokaal	1	1	3	8	13
Opleiding 2010	1	1	3	13	5
Opleiding landelijk	1	1	3	8	13
Faculteit Betawetenschappen	10	15	48	196	217
Universiteit Utrecht	28	58	194	1002	1148
Sector Natuur (landelijk)	33	64	198	754	833
Opleiding lokaal	4%	4%	12%	31%	50%
Opleiding 2010	4%	4%	13%	57%	22%
Opleiding landelijk	4%	4%	12%	31%	50%
Faculteit Betawetenschappen	2%	3%	10%	40%	45%
Universiteit Utrecht	1%	2%	8%	41%	47%
Sector Natuur (landelijk)	2%	3%	11%	40%	44%

## Het cultureel aanbod van je studiestad

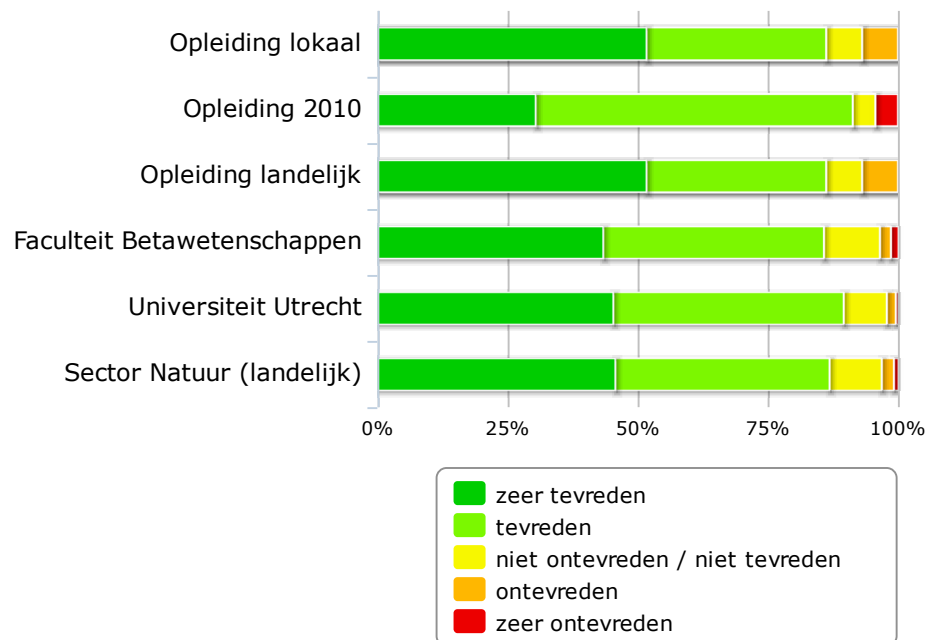

	<i>zeer ontevreden</i>	<i>ontevreden</i>	<i>niet ontevreden / niet tevreden</i>	<i>tevreden</i>	<i>zeer tevreden</i>
Opleiding lokaal	0	2	2	10	15
Opleiding 2010	1	0	1	14	7
Opleiding landelijk	0	2	2	10	15
Faculteit Betawetenschappen	7	10	51	201	206
Universiteit Utrecht	13	42	201	1075	1102
Sector Natuur (landelijk)	17	44	189	776	863
Opleiding lokaal	0%	7%	7%	34%	52%
Opleiding 2010	4%	0%	4%	61%	30%
Opleiding landelijk	0%	7%	7%	34%	52%
Faculteit Betawetenschappen	1%	2%	11%	42%	43%
Universiteit Utrecht	1%	2%	8%	44%	45%
Sector Natuur (landelijk)	1%	2%	10%	41%	46%

## De hoeveelheid groen in je studiestad

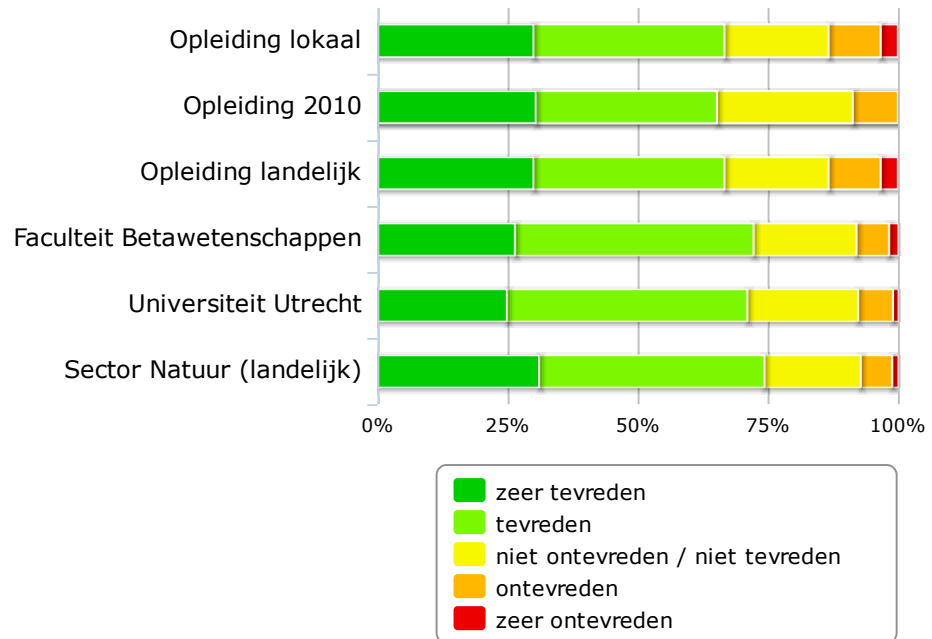

	<i>zeer ontevreden</i>	<i>ontevreden</i>	<i>niet ontevreden / niet tevreden</i>	<i>tevreden</i>	<i>zeer tevreden</i>
Opleiding lokaal	1	3	6	11	9
Opleiding 2010	0	2	6	8	7
Opleiding landelijk	1	3	6	11	9
Faculteit Betawetenschappen	9	31	98	227	131
Universiteit Utrecht	26	165	521	1132	610
Sector Natuur (landelijk)	24	117	358	838	602
Opleiding lokaal	3%	10%	20%	37%	30%
Opleiding 2010	0%	9%	26%	35%	30%
Opleiding landelijk	3%	10%	20%	37%	30%
Faculteit Betawetenschappen	2%	6%	20%	46%	26%
Universiteit Utrecht	1%	7%	21%	46%	25%
Sector Natuur (landelijk)	1%	6%	18%	43%	31%

<b>Huisvesting (themascore)</b>	<b><i>gemiddelde</i></b>	<b><i>standaard afwijking</i></b>	<b><i>aantal</i></b>	<b><i>meest voorkomend</i></b>
Opleiding lokaal	2,63	1,29	30	1
Opleiding 2010	2,39	1,12	28	2
Opleiding landelijk	2,63	1,29	30	1
Faculteit Betawetenschappen	2,23	1,08	509	1
Universiteit Utrecht	2,2	1,05	2493	1
Sector Natuur landelijk	2,4	1,13	2123	1

## De beschikbaarheid van woonruimte in je studiestad

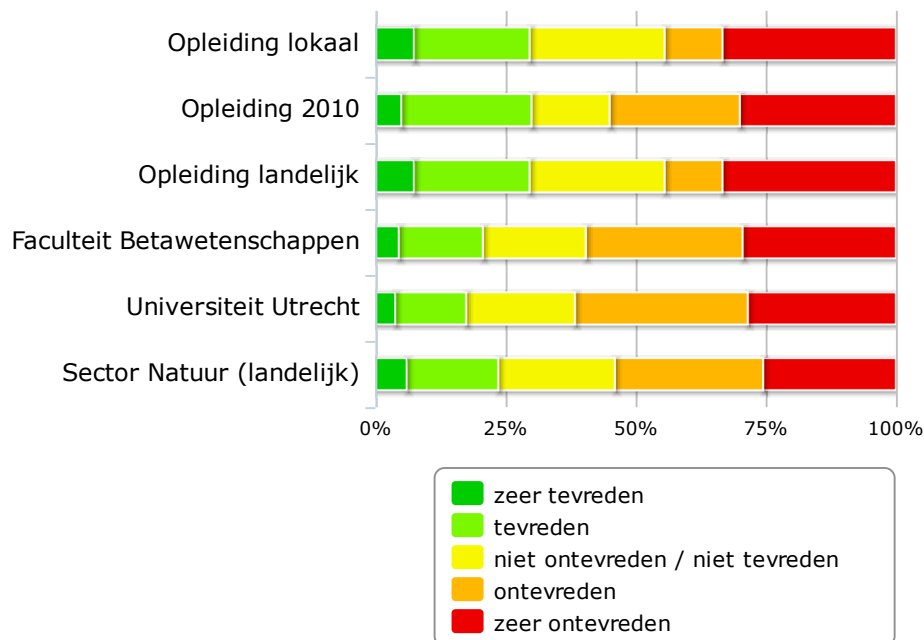

	<i>zeer ontevreden</i>	<i>ontevreden</i>	<i>niet ontevreden / niet tevreden</i>	<i>tevreden</i>	<i>zeer tevreden</i>
Opleiding lokaal	9	3	7	6	2
Opleiding 2010	6	5	3	5	1
Opleiding landelijk	9	3	7	6	2
Faculteit Betawetenschappen	137	140	92	75	21
Universiteit Utrecht	638	744	468	305	86
Sector Natuur (landelijk)	457	510	401	315	108
Opleiding lokaal	33%	11%	26%	22%	7%
Opleiding 2010	30%	25%	15%	25%	5%
Opleiding landelijk	33%	11%	26%	22%	7%
Faculteit Betawetenschappen	29%	30%	20%	16%	5%
Universiteit Utrecht	28%	33%	21%	14%	4%
Sector Natuur (landelijk)	26%	28%	22%	18%	6%

## De betaalbaarheid van woonruimte in je studiestad

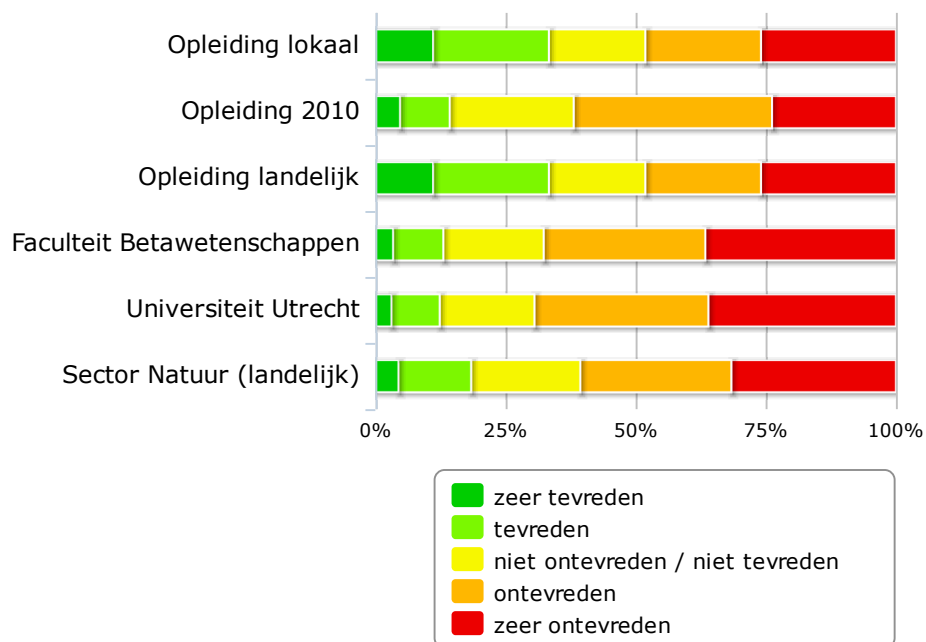

	<i>zeer ontevreden</i>	<i>ontevreden</i>	<i>niet ontevreden / niet tevreden</i>	<i>tevreden</i>	<i>zeer tevreden</i>
Opleiding lokaal	7	6	5	6	3
Opleiding 2010	5	8	5	2	1
Opleiding landelijk	7	6	5	6	3
Faculteit Betawetenschappen	171	145	90	45	16
Universiteit Utrecht	810	751	409	208	70
Sector Natuur (landelijk)	567	520	376	250	80
Opleiding lokaal	26%	22%	19%	22%	11%
Opleiding 2010	24%	38%	24%	10%	5%
Opleiding landelijk	26%	22%	19%	22%	11%
Faculteit Betawetenschappen	37%	31%	19%	10%	3%
Universiteit Utrecht	36%	33%	18%	9%	3%
Sector Natuur (landelijk)	32%	29%	21%	14%	4%

<b>Betrokkenheid (themascore)</b>	<b><i>gemiddelde</i></b>	<b><i>standaard afwijking</i></b>	<b><i>aantal</i></b>	<b><i>meest voorkomend</i></b>
Opleiding lokaal	3,45	0,55	29	3
Opleiding 2010	3,41	0,75	28	3
Opleiding landelijk	3,45	0,55	29	3
Faculteit Betawetenschappen	3,19	0,84	489	3
Universiteit Utrecht	3,16	0,82	2559	3
Sector Natuur landelijk	3,13	0,86	2130	3

## Onderwijsevaluaties die onder studenten plaatsvinden

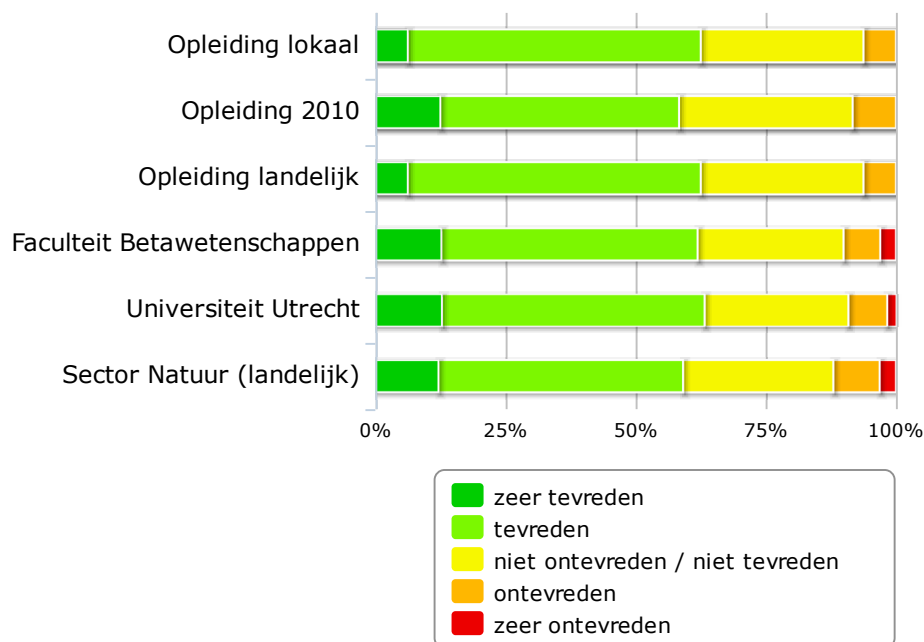

	<i>zeer ontevreden</i>	<i>ontevreden</i>	<i>niet ontevreden / niet tevreden</i>	<i>tevreden</i>	<i>zeer tevreden</i>
Opleiding lokaal	0	2	10	18	2
Opleiding 2010	0	2	8	11	3
Opleiding landelijk	0	2	10	18	2
Faculteit Betawetenschappen	15	35	139	244	63
Universiteit Utrecht	45	187	692	1264	321
Sector Natuur (landelijk)	61	173	561	913	236
Opleiding lokaal	0%	6%	31%	56%	6%
Opleiding 2010	0%	8%	33%	46%	13%
Opleiding landelijk	0%	6%	31%	56%	6%
Faculteit Betawetenschappen	3%	7%	28%	49%	13%
Universiteit Utrecht	2%	7%	28%	50%	13%
Sector Natuur (landelijk)	3%	9%	29%	47%	12%

## Informatie over de uitkomsten van onderwijsevaluaties

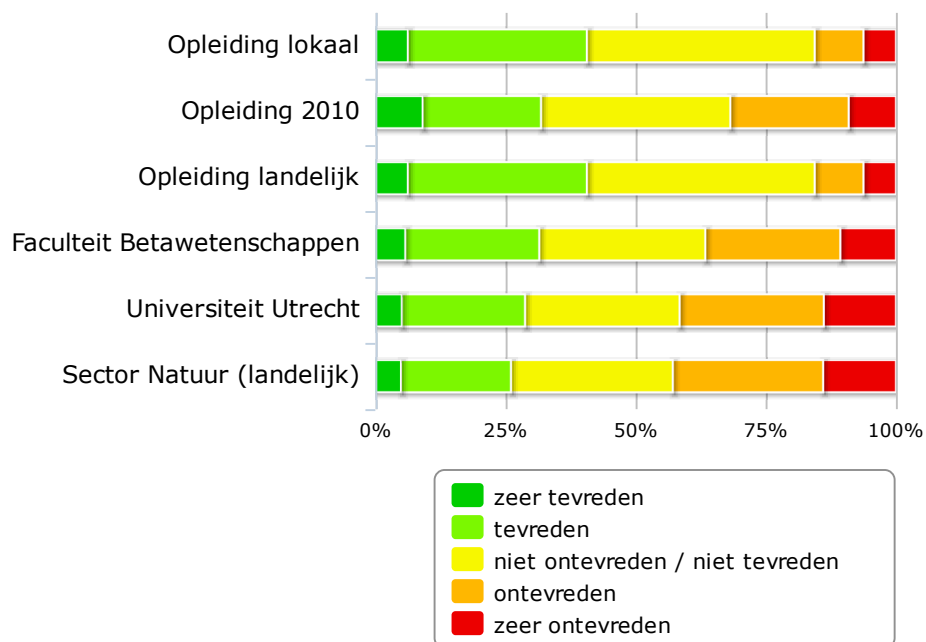

	<i>zeer ontevreden</i>	<i>ontevreden</i>	<i>niet ontevreden / niet tevreden</i>	<i>tevreden</i>	<i>zeer tevreden</i>
Opleiding lokaal	2	3	14	11	2
Opleiding 2010	2	5	8	5	2
Opleiding landelijk	2	3	14	11	2
Faculteit Betawetenschappen	52	126	155	125	28
Universiteit Utrecht	343	685	734	585	126
Sector Natuur (landelijk)	267	551	593	403	94
Opleiding lokaal	6%	9%	44%	34%	6%
Opleiding 2010	9%	23%	36%	23%	9%
Opleiding landelijk	6%	9%	44%	34%	6%
Faculteit Betawetenschappen	11%	26%	32%	26%	6%
Universiteit Utrecht	14%	28%	30%	24%	5%
Sector Natuur (landelijk)	14%	29%	31%	21%	5%

## De wijze waarop je opleiding gebruik maakt van de uitkomsten van onderwijsbeoordelingen

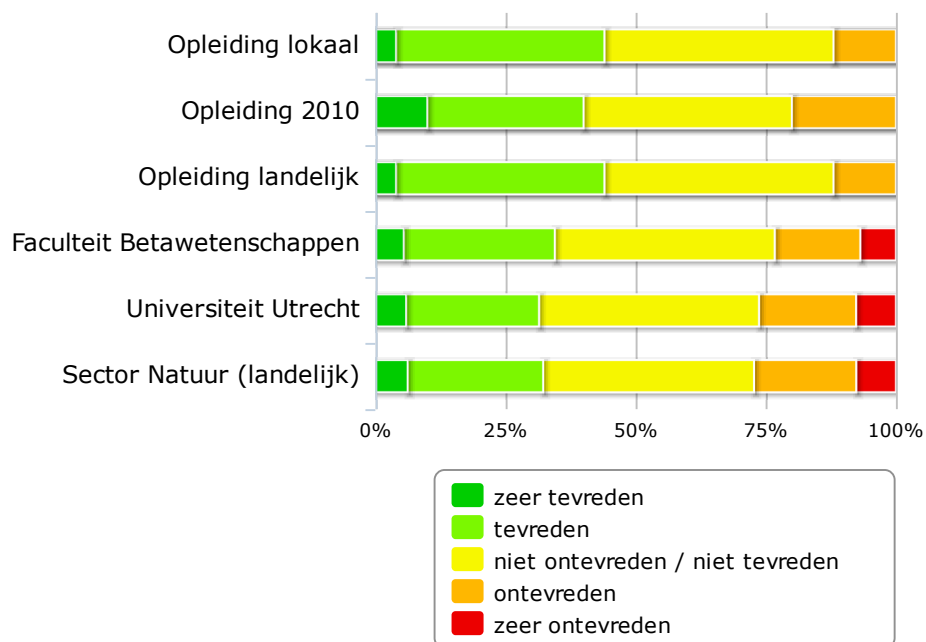

	<i>zeer ontevreden</i>	<i>ontevreden</i>	<i>niet ontevreden / niet tevreden</i>	<i>tevreden</i>	<i>zeer tevreden</i>
Opleiding lokaal	0	3	11	10	1
Opleiding 2010	0	4	8	6	2
Opleiding landelijk	0	3	11	10	1
Faculteit Betawetenschappen	30	72	185	127	24
Universiteit Utrecht	173	421	954	576	134
Sector Natuur (landelijk)	135	347	716	460	110
Opleiding lokaal	0%	12%	44%	40%	4%
Opleiding 2010	0%	20%	40%	30%	10%
Opleiding landelijk	0%	12%	44%	40%	4%
Faculteit Betawetenschappen	7%	16%	42%	29%	5%
Universiteit Utrecht	8%	19%	42%	26%	6%
Sector Natuur (landelijk)	8%	20%	40%	26%	6%

## De manier waarop je opleiding op klachten en problemen reageert

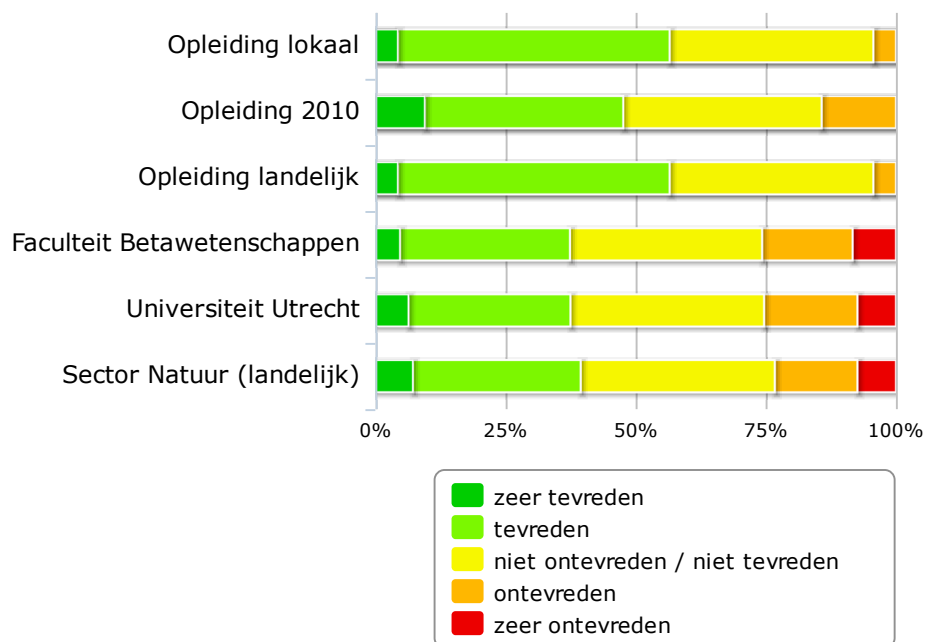

	<i>zeer ontevreden</i>	<i>ontevreden</i>	<i>niet ontevreden / niet tevreden</i>	<i>tevreden</i>	<i>zeer tevreden</i>
Opleiding lokaal	0	1	9	12	1
Opleiding 2010	0	3	8	8	2
Opleiding landelijk	0	1	9	12	1
Faculteit Betawetenschappen	35	73	155	137	20
Universiteit Utrecht	160	387	803	671	138
Sector Natuur (landelijk)	127	272	639	552	124
Opleiding lokaal	0%	4%	39%	52%	4%
Opleiding 2010	0%	14%	38%	38%	10%
Opleiding landelijk	0%	4%	39%	52%	4%
Faculteit Betawetenschappen	8%	17%	37%	33%	5%
Universiteit Utrecht	7%	18%	37%	31%	6%
Sector Natuur (landelijk)	7%	16%	37%	32%	7%

## Woonsituatie

- Ik woon bij mijn ouders
- Ik woon in een studentenflat of ...
- Ik woon in een particulier studentenhuus
- Ik woon in een eigen woning of appartement ...
- Anders

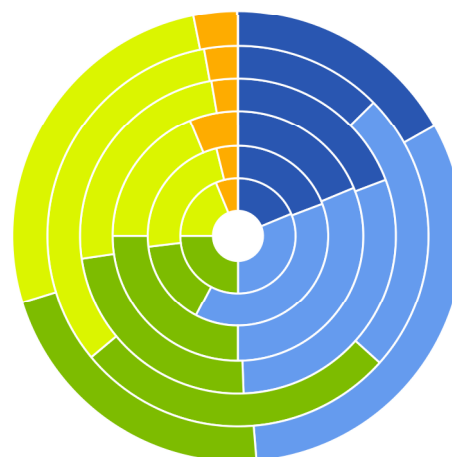

van binnen naar buiten:	<i>Ik woon bij mijn ouders</i>	<i>Ik woon in een studentenflat of studentenwoning van een studentenhuusvestingsorganisatie</i>	<i>Ik woon in een particulier studentenhuus</i>	<i>Ik woon in een eigen woning of appartement (koop of huur)</i>	<i>Anders</i>
Opleiding lokaal	6	10	8	6	2
Opleiding 2010	5	10	4	6	1
Opleiding landelijk	6	10	8	6	2
Faculteit Betawetenschappen	100	157	121	128	14
Universiteit Utrecht	332	633	719	874	75
Sector Natuur (landelijk)	345	652	441	545	65
Opleiding lokaal	19%	31%	25%	19%	6%
Opleiding 2010	19%	38%	15%	23%	4%
Opleiding landelijk	19%	31%	25%	19%	6%
Faculteit Betawetenschappen	19%	30%	23%	25%	3%
Universiteit Utrecht	13%	24%	27%	33%	3%
Sector Natuur (landelijk)	17%	32%	22%	27%	3%

<b>Huurprijs per maand</b>	<b><i>gemiddelde</i></b>	<b><i>standaard afwijking</i></b>	<b><i>aantal</i></b>	<b><i>meest voorkomend</i></b>
Opleiding lokaal	324,11	78,28	18	260
Opleiding 2010	341,4	95,59	15	400
Opleiding landelijk	324,11	78,28	18	260
Faculteit Betawetenschappen	336,22	80,39	282	350
Universiteit Utrecht	328,72	76,28	1430	350
Sector Natuur landelijk	340,9	81,66	1219	300

## Zou je jouw opleiding aanraden aan vrienden, familie of collegas

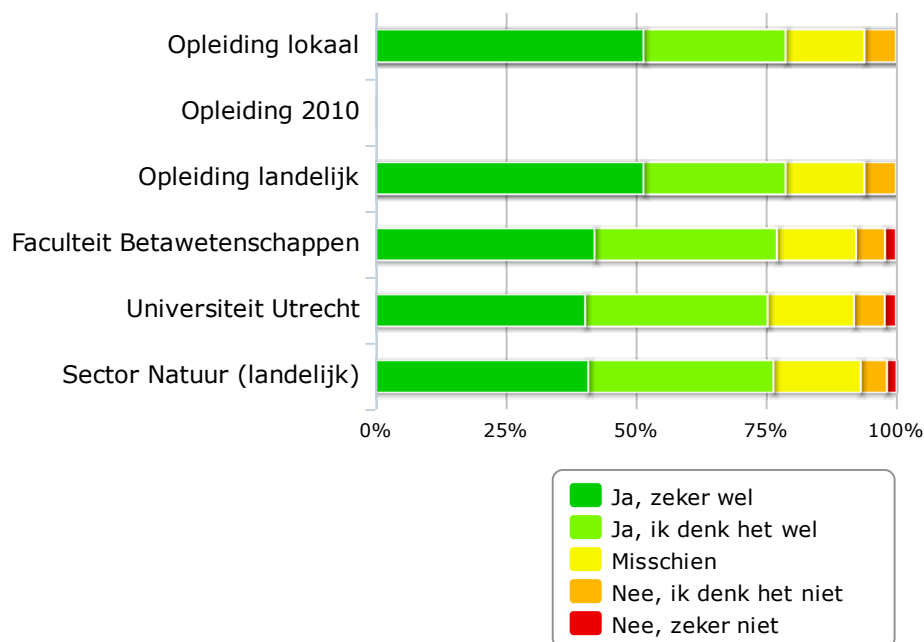

	<i>Nee, zeker niet</i>	<i>Nee, ik denk het niet</i>	<i>Misschien</i>	<i>Ja, ik denk het wel</i>	<i>Ja, zeker wel</i>
Opleiding lokaal	0	2	5	9	17
Opleiding 2010	0	0	0	0	0
Opleiding landelijk	0	2	5	9	17
Faculteit Betawetenschappen	11	29	79	182	219
Universiteit Utrecht	57	156	436	922	1061
Sector Natuur (landelijk)	38	103	343	727	837
Opleiding lokaal	0%	6%	15%	27%	52%
Opleiding 2010	0%	0%	0%	0%	0%
Opleiding landelijk	0%	6%	15%	27%	52%
Faculteit Betawetenschappen	2%	6%	15%	35%	42%
Universiteit Utrecht	2%	6%	17%	35%	40%
Sector Natuur (landelijk)	2%	5%	17%	35%	41%